





MINISTERO DELLE FINANZE
DIREZIONE GENERALE DEL CATASTO E DEI SERVIZI TECNICI ERARIALI

B

ACCERTAMENTO GENERALE DELLA PROPRIETA' IMMOBILIARE URBANA
(R. DECRETO LEGGE 13 APRILE 1939 XVII N°652)

ACCERTAMENTO GENERALE DELLA PROPRIETA' IMMOBILIARE URBANA
(R.D.L. 13 aprile 1939-XVII, n. 652)

COMUNE
di **NOVARA**

Planimetria degli immobili urbani denunciati con la Scheda N° 13412122

Comune **NOVARA**

Ditta

COMUNE DI NOVARA

Viale Verdi n. 2

Segnare cognome, nome, paternità del solo primo intestatario

Talloncino di riscontro
DELLA

SCHEDA NUMERO

13412122

AVVERTENZA: Il presente talloncino deve essere incollato a cura del dichiarante sulla planimetria (riproducendo la unità immobiliare denunciata con la presente scheda) da presentare ai sensi dell'articolo 7 del R. D. L. 13 aprile 1939-XVII, n. 652.

Via Verdi
alla scheda n°
13412122

Proprietà della Ditta Sopraintestata

Giardino
Proprietà della Ditta Sopraintestata

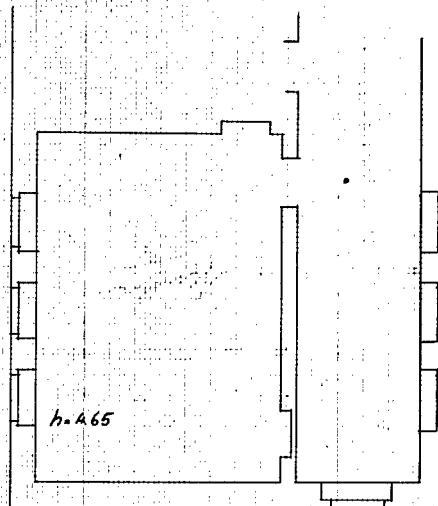

Giardino
Proprietà della Ditta Sopraintestata

Giardino

Proprietà della Ditta Sopraintestata

P.1

P.1372

INGEGNERE CAPO
[Signature]

ORIENTAMENTO

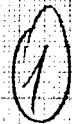

SCALA di 1: 400

Compilata da:

geom. *Vasco Ripato*
(figlio, nome e cognome dell'intervallato)

Iscritto all'Albo dei Geometri del Comune
della Provincia di *Cuneo*

Data 29/11/1972

Firma *[Signature]*

Ultima planimetria in atti



MINISTERO DELLE FINANZE
DIREZIONE GENERALE DEL CATASTO E DEI SERVIZI TECNICI ERARIALI

ACCERTAMENTO GENERALE DELLA PROPRIETA' IMMOBILIARE URBANA
(R. DECRETO LEGGE 13 APRILE 1939 XVII N°652)

Planimetria degli immobili urbani denunciati con la Scheda N° 13412363

Comune **NOVARA**

Via **le Verdi n. 2**

Ditta

COMPTON DI NOVARA

Segnaie cognome, nome, paternità del solo primo intestatario

ACCERTAMENTO GENERALE DELLA PROPRIETA' IMMOBILIARE URBANA

(R. D. L. 13 aprile 1939-XVII, n. 652)

COMUNE
di **NOVARA**

Talloncino di riscontro

DELLA
SCHEDE NUMERO

13412363

AVVERTENZA: Il presente talloncino deve essere incollato a cura del dichiarante sulla planimetria (riproduttore la unità immobiliare denunciata con la presente scheda) da presentare ai sensi dell'articolo 7 del R. D. L. 13 aprile 1939-XVII, n. 652.

*Valore catastale
13412363
20/12/24*

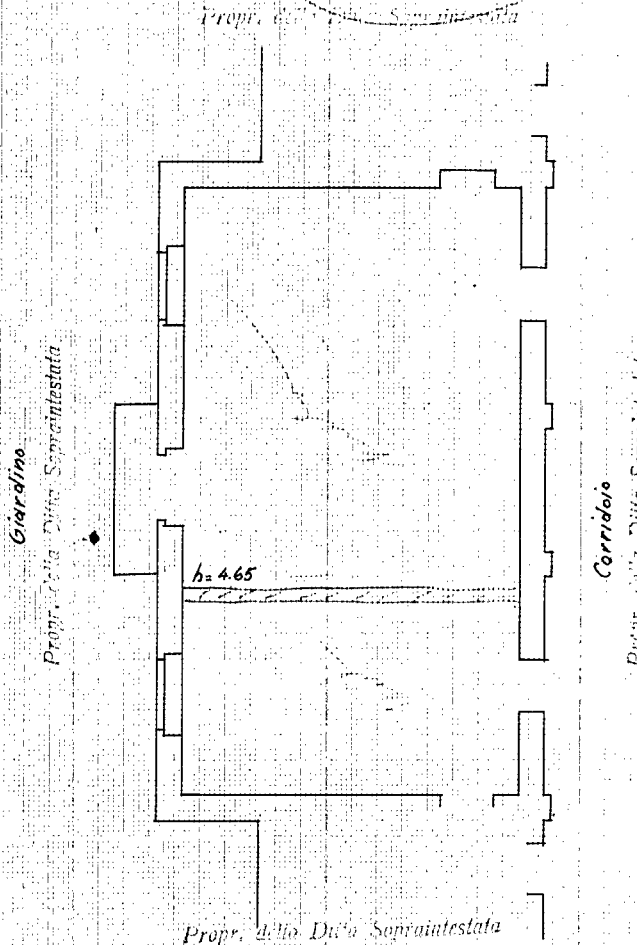

P. 1372

V. L' INGEGERE CAPO
M. G. G.

ORIENTAMENTO



SCALA di 1:100

Compilata da:

gen. Vasco Geronzi
Titolo, nome e cognome del tecnico

Iscritto all'Albo dei *Geometri del Comune*
della Provincia di *Novara*

Data *23 FEB 1970* Firma *Gen. Vasco Geronzi*

Ultima planimetria in atti

Catasto dei Fabbricati - Situazione al 26/04/2024 - Comune di NOVARA(F952) - < Foglio 166 - Particella 11490 - Subalterno 1 >
VIALE GIUSEPPE VERDI n. 2 Piano S1-T-1
10 metri



MINISTERO DELLE FINANZE
DIREZIONE GENERALE DEL CATASTO E DEI SERVIZI TECNICI ERARIALI

ACCERTAMENTO GENERALE DELLA PROPRIETA' IMMOBILIARE URBANA

(R. DECRETO LEGGE 13 APRILE 1939-XVII N°652)

Planimetria degli immobili urbani denunciati con la Scheda N° 13412121

Comune **NOVARA**
Viale Verdi n. 2

Ditta " **COMUNE DI NOVARA**

" Segnare cognome, nome, paternità del solo primo intestatario

B

SPAZIO
ove va incollato il
TALLONCINO di RISCONTRO
DELLA SCHEDA
con la quale
si denunciano
gli immobili

Giardino
Proprietà della Ditta Sopraintestata

P. 1°

Giardino
Proprietà della Ditta Sopraintestata

Giardino Proprietà della Ditta Sopraintestata

Via Conte Emanuele Leonardi

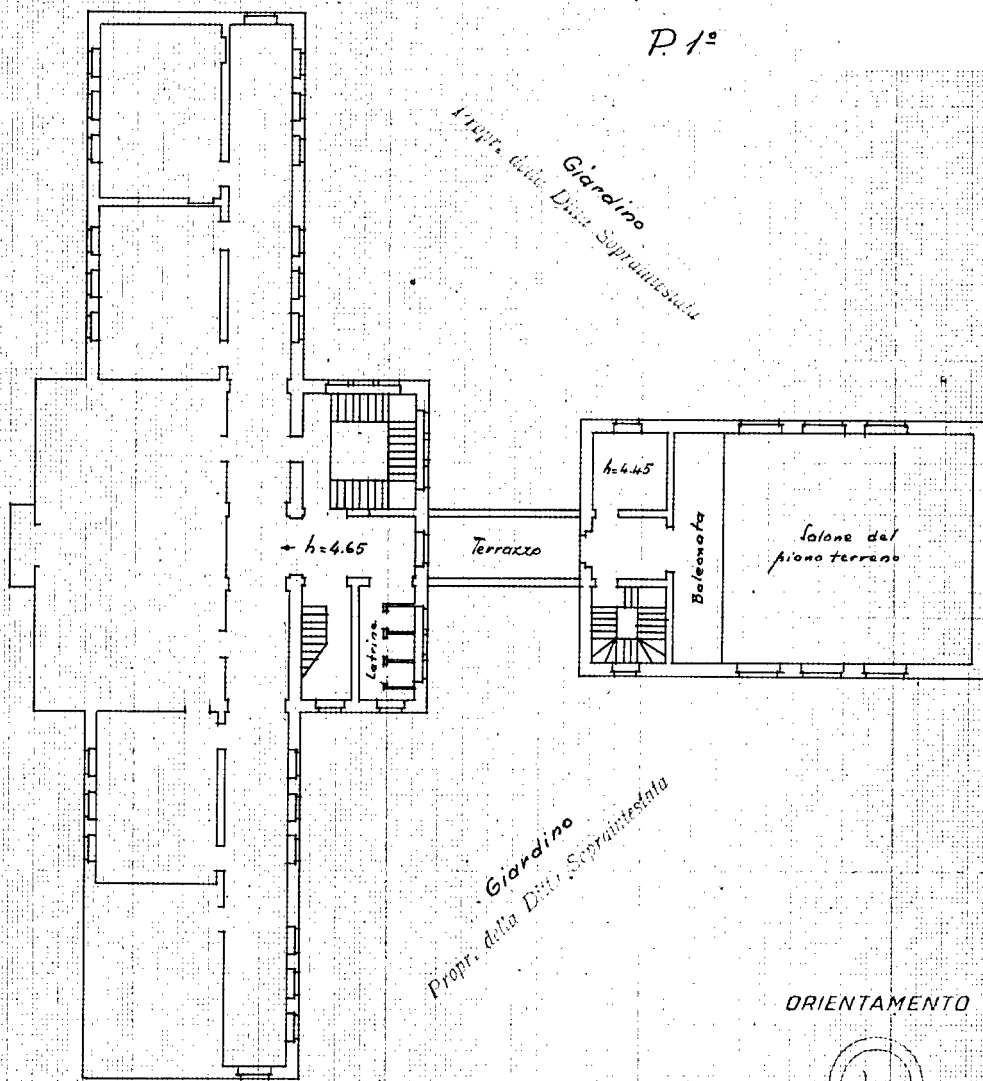

Giardino
Proprietà della Ditta Sopraintestata

P. 1372

VE L'INGEGNERE CAPO
[Signature]

Data 22 11 1939

ORIENTAMENTO



SCALA di 1:200

Compilata da:
geom. Vesce Alfredo *[Signature]*
Il titolo, nome e cognome del Tecnico

Iscritto all'Albo dei Geometri della Provincia di **Cuneo**

Firma *[Signature]*



MINISTERO DELLE FINANZE
DIREZIONE GENERALE DEL CATASTO E DEI SERVIZI TECNICI ERARIALI

ACCERTAMENTO GENERALE DELLA PROPRIETA' IMMOBILIARE URBANA

(R. DECRETO LEGGE 13 APRILE 1939-XVII n°652)

Planimetria degli immobili urbani denunciati con la Scheda N° 13412366

Comune **NOVARA**

Ditta " **COMUNE DI NOVARA**

Viale Verdi n. 2

" Segnare cognome, nome, paternità del solo primo intestatario

ACCERTAMENTO GENERALE DELLA PROPRIETA' IMMOBILIARE URBANA

(R. D. L. 13 aprile 1939-XVII, n°652)

COMUNE
di **NOVARA**

Talloncino di riscontro
DELLA

SCHEDA NUMERO

13412366

AVVERTENZA: Il presente talloncino deve essere incollato a cura del dichiarante sulla planimetria (riproducendo la unità immobiliare denunciata con la presente scheda) da presentare al sensi dell'articolo 7 del R. D. L. 13 aprile 1939-XVII, n. 652.

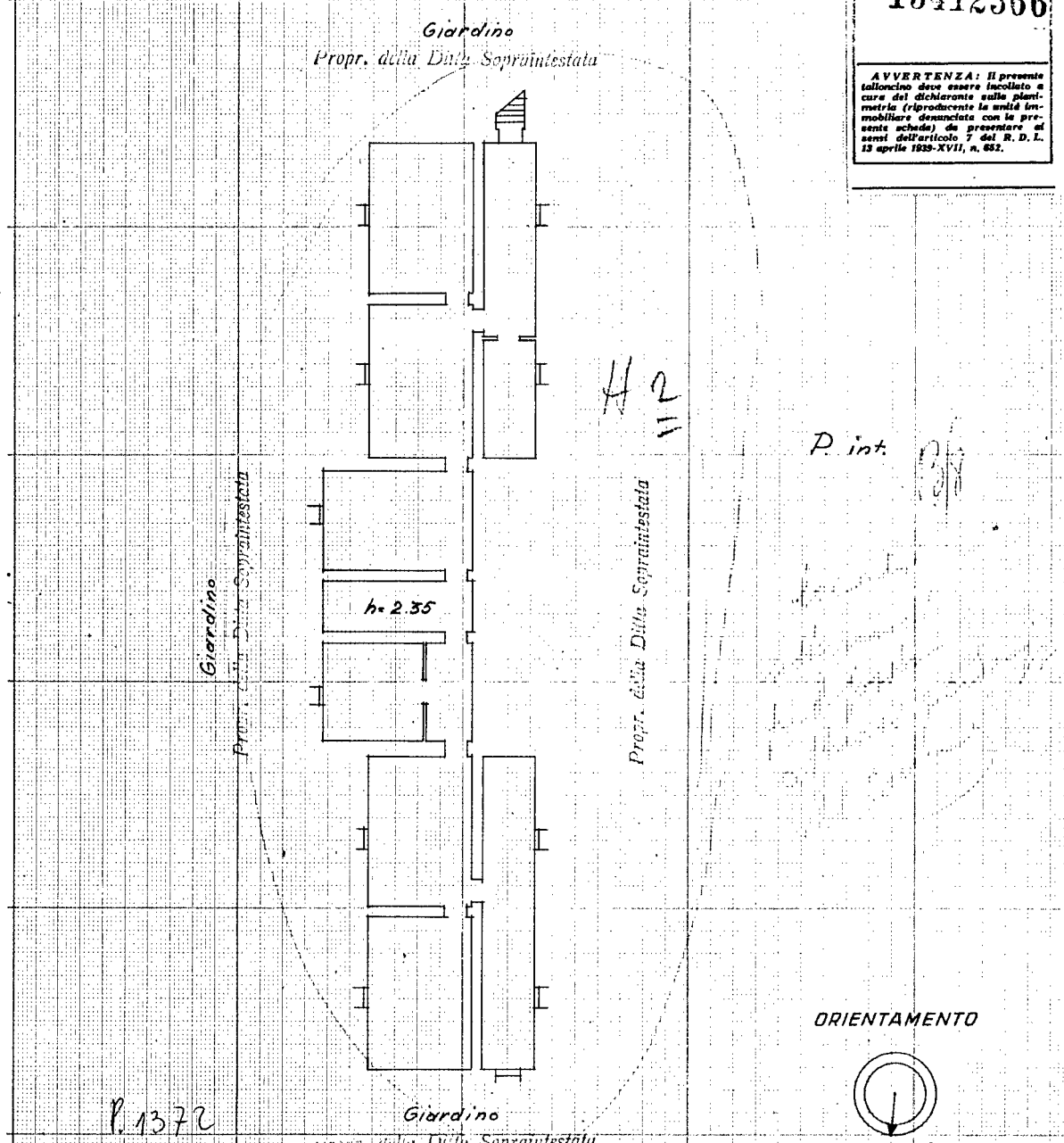

ORIENTAMENTO



SCALA di 1:200

Compilata da:

geom. Verse (Stefano)
(Titolo, nome e cognome del tecnico)

Iscritto all'Albo de Verse del Comune
della Provincia di Verona

Data 22/4/40 Firma Verse

V. L'INGEGNERE CAPO
[Signature]



MINISTERO DELLE FINANZE
DIREZIONE GENERALE DEL CATASTO E DEI SERVIZI TECNICI ERARIALI
ACCERTAMENTO GENERALE DELLA PROPRIETA' IMMOBILIARE URBANA
(R. DECRETO LEGGE 13 APRILE 1939 XVII N° 652)

B

Planimetria degli immobili urbani denunciati con la Scheda N° 13412121

Comune **NOVARA**

Ditta **COMUNE DI NOVARA**

Via *le Verdi* n. 2

Segnare cognome, nome, paternità del solo primo intestatario

SPAZIO
ove va incollato il
TALLONCINO di RISCONTRO
DELLA SCHEDA
con la quale
si denunciano
gli immobili

P.int.

Giardino

prop. della Ditta Sopraintestata

Giardino
prop. della Ditta Sopraintestata

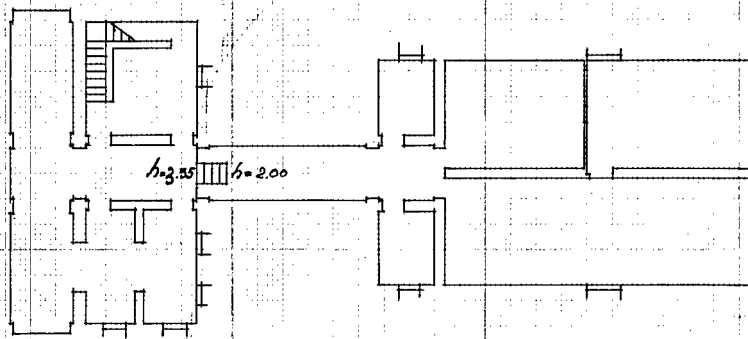

Via Conte Emanuele Leonardi

Giardino
prop. della Ditta Sopraintestata

P.1372

ORIENTAMENTO

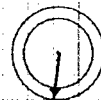

SCALA di 1:200

Compilata da:

gnav. *Paolo Ruffato*
(Titolo, nome e cognome del tecnico)

iscritto all'Albo de
della Provincia di *Cuneo del Comune*

Data: 28 FEB 1940

Firma *Paolo Ruffato*

INGEGNERE CAPO



MINISTERO DELLE FINANZE
DIREZIONE GENERALE DEL CATASTO E DEI SERVIZI TECNICI ERARIALI

ACCERTAMENTO GENERALE DELLA PROPRIETA' IMMOBILIARE URBANA
(R. DECRETO LEGGE 13 APRILE 1939-XVII N° 652)

Planimetria degli immobili urbani denunciati con la Scheda N° 13412365

Comune: NOVARA

5,42

COMUNE DI NOVARA

Viale Verdi n. 2

Il Segretario cognome, nome, paternità qui sotto prima intestatario

ACCERTAMENTO GENERALE DELLA PROPRIETA' IMMOBILIARE URBANA

(R.D.L. 13 aprile 1939-XVII, n. 652)

COMUNE di **NOVARA**

Talloncino di riscontro DELLA

SCHEDA NUMERO

13412365

AVVERTENZA: Il presente talloncino deve essere incollato a cura del dichiarante sulla planimetria (riproduttore la unità immobiliare denunciata con la presente scheda) da presentare ai sensi dell'articolo 7 del R. D. L. 13 aprile 1939-XVII, n. 652.

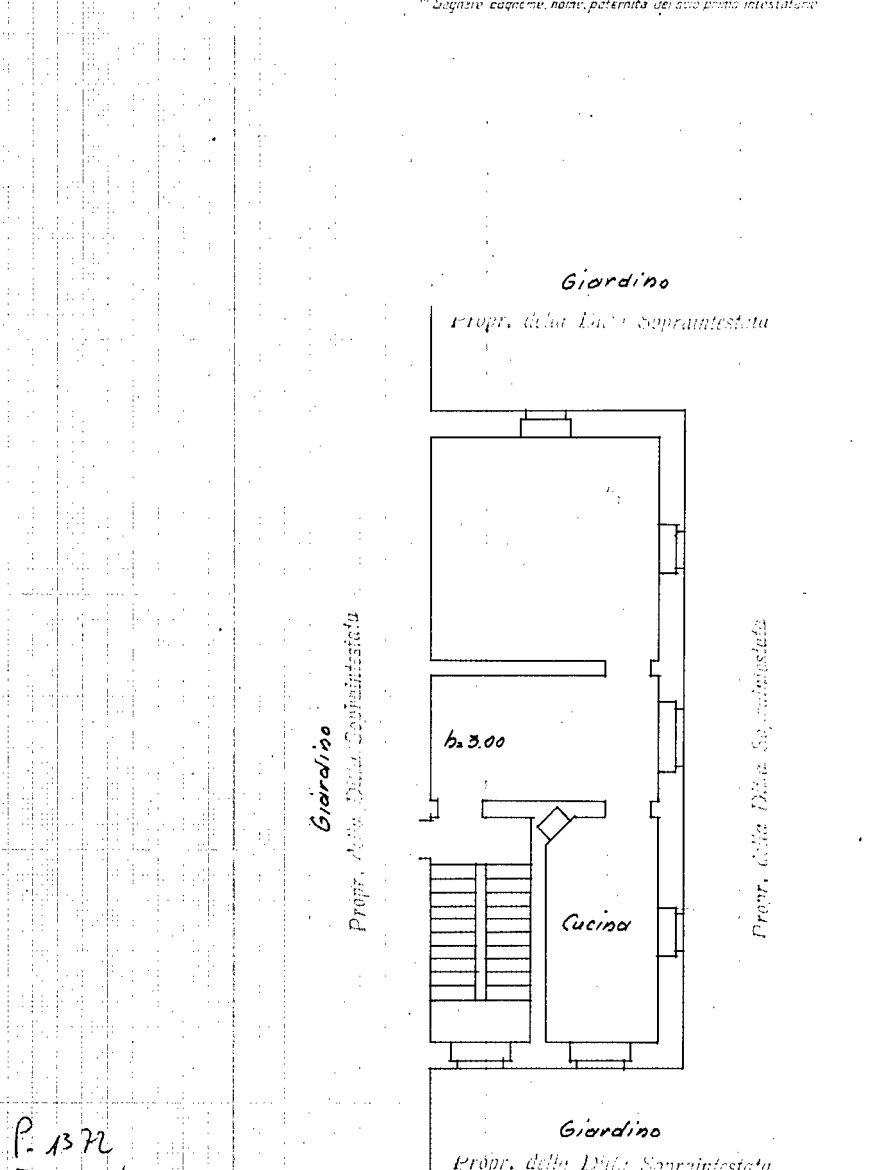

P. 2°

P. 1372
F. 160/E
M. 1160/2

V. I. INGEGNERE CAPE
[Signature]

ORIENTAMENTO

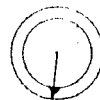

SCALA di 1:100

Compilata da:

geom. Vesce Alfredo
(Titolo, nome e cognome del tecnico)

Iscritto all'Albo de *geometri del Comune*
della Provincia di *Novara*

Data *20* Firma *[Signature]*

Ultima planimetria in atti