

Ambulatorio della Bicocca

UBICAZIONE: VIA SFORZESCA 95/F

DESCRIZIONE: UFFICIO PIANO TERRA

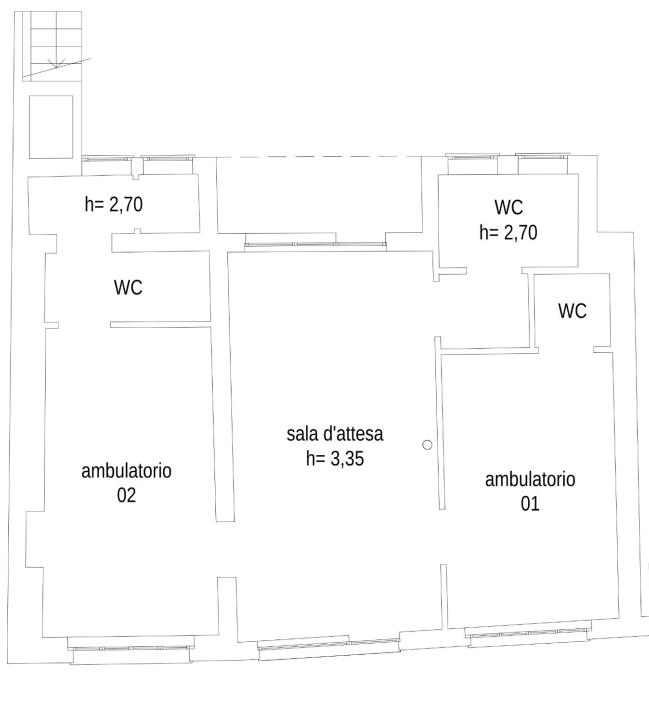

SUPERFICIE LOCALI mq. 67,85

Importo canone annuale	Importo indicativo spese acqua	Importo assicurazione su immobile	Importo indicativo Tari annuale
€ 4.032,00	€ 77,62	€ 145.000,00	€ 246,97

NOTE:

Le spese di gestione per le utenze di gas per riscaldamento e ACS ed energia elettrica sono individuali con contratto stipulato dal concessionario. Le spese per l'acqua sono conteggiate forfettariamente (Delibera di G.C. 266 del 04.10.2016)

Ex Ufficio Postale di Lumellogno
UBICAZIONE: VIA ALLA CHIESA, 1 FRAZ. LUMELLOGNO
DESCRIZIONE: UFFICIO PIANO TERRA



SUPERFICIE LOCALI mq. 36,27

Importo canone annuale	Importo indicativo spese condominiali	Importo assicurazione su immobile	Importo indicativo Tari annuale
€ 1.242,00	€ 474,66	€ 80.000,00	€ 132,02

NOTE:

Le spese di gestione per le utenze di riscaldamento e acqua sono ricomprese nelle spese condominiali, le utenze di energia elettrica sono individuali con contratto stipulato dal concessionario.

Ambulatorio di Pernate

UBICAZIONE: VIA SAN FRANCESCO D'ASSISI, 40 FRAZ. PERNATE

DESCRIZIONE: UFFICIO PIANO TERRA



Via San Francesco

PIANO TERRA

SUPERFICIE LOCALI mq. 165,85

Importo canone annuale	Importo indicativo spese annuali IVA inclusa	Importo assicurazione su immobile	Importo indicativo Tari annuale
€ 5.392,00	€ 2.228,48	€ 350.000,00	€ 603,69

NOTE:

Le spese di gestione per le utenze sono conteggiate forfettariamente (Delibera di G.C. 266 del 04.10.2016)