

MODULARIO
F. - Cat. S. T. - 315



MINISTERO DELLE FINANZE

DIREZIONE GENERALE DEL CATASTO E DEI SERVIZI TECNICI ERARIALI

Mod. B (Nuovo Catasto Edilizio Urbano)

Lire
20

NUOVO CATASTO EDILIZIO URBANO

(R. DECRETO-LEGGE 13 APRILE 1939, N. 652)

Planimetria dell'immobile situato nel Comune di NOVARA Via V. G. CESARE CIV. N° 197

Ditta CASSA DI RISPARMIO DELLE PROVINCE LOMBARDE

Allegata alla dichiarazione presentata all'Ufficio Tecnico Erariale di NOVARA - SCHEDA N° 035165 E

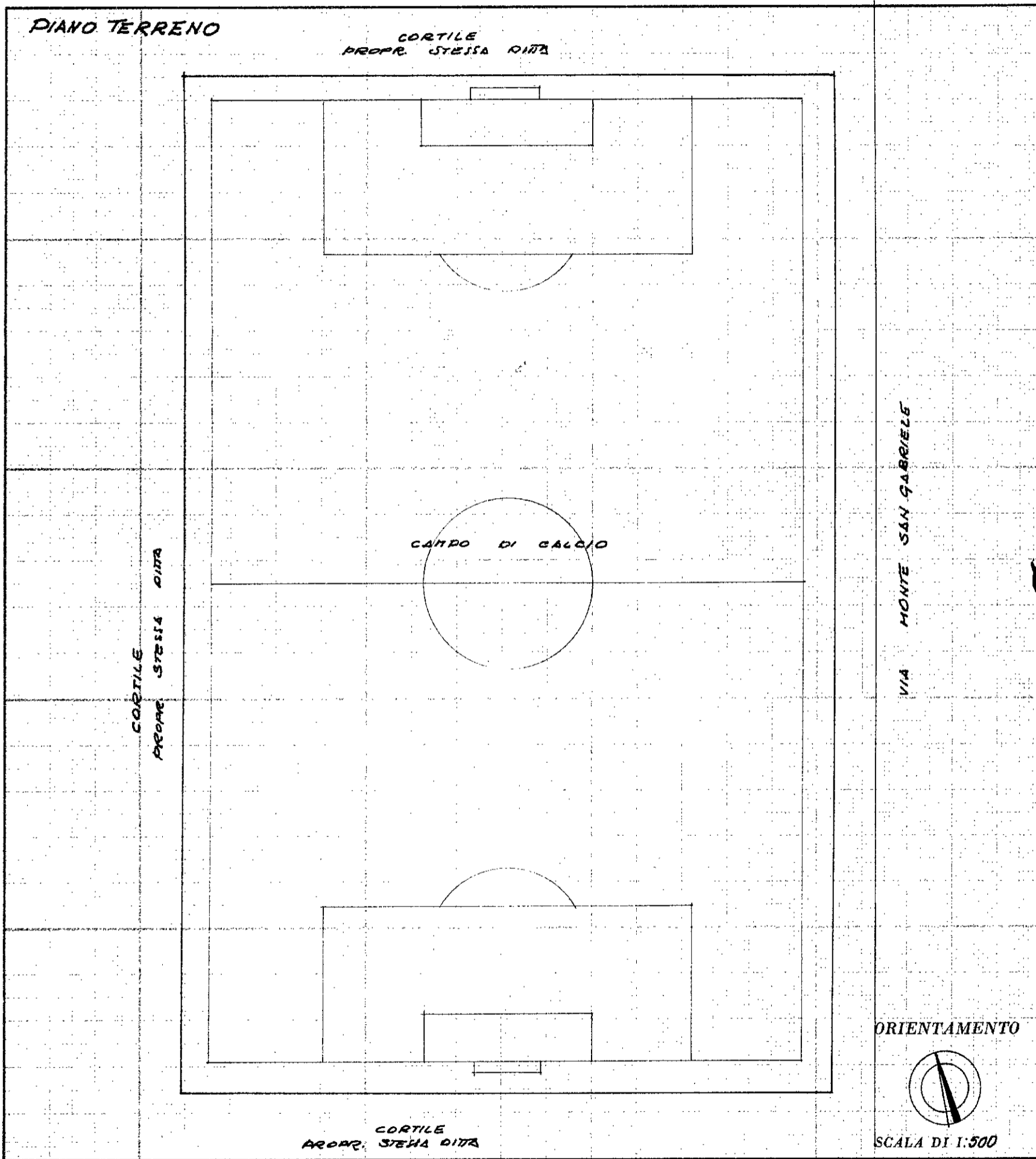

SPAZIO RISERVATO PER LE ANNOTAZIONI D'UFFICIO

DATA 27-05-74

PROT. N° 1155/74

Compilata dal DOT. ING. ENRICO ERBA
(Titolo, nome e cognome del tecnico)

Iscritto all'Albo degli INGEGNERI
della Provincia di MILANO

DATA 27 GENNAIO 1973

Firma: Enrico Erba

ISTITUTO POLIGRAFICO DELLO STATO

MODULARIO
F. - Cat. S. T. - 315



MINISTERO DELLE FINANZE
DIREZIONE GENERALE DEL CATASTO E DEI SERVIZI TECNICI ERARIALI

MOD. B (Nuovo Catasto Edilizio Urbano)

Lire
20

NUOVO CATASTO EDILIZIO URBANO

(R. DECRETO-LEGGE 13 APRILE 1939, N. 632)

Planimetria dell'immobile situato nel Comune di NOVARA Via le G. CESARE n. 197

Ditta CASSA DI RISPARMIO DELLE PROVINCE LOMBARDE

Allegata alla dichiarazione presentata all'Ufficio Tecnico Erariale di NOVARA - SCHEDA N° 035165 E

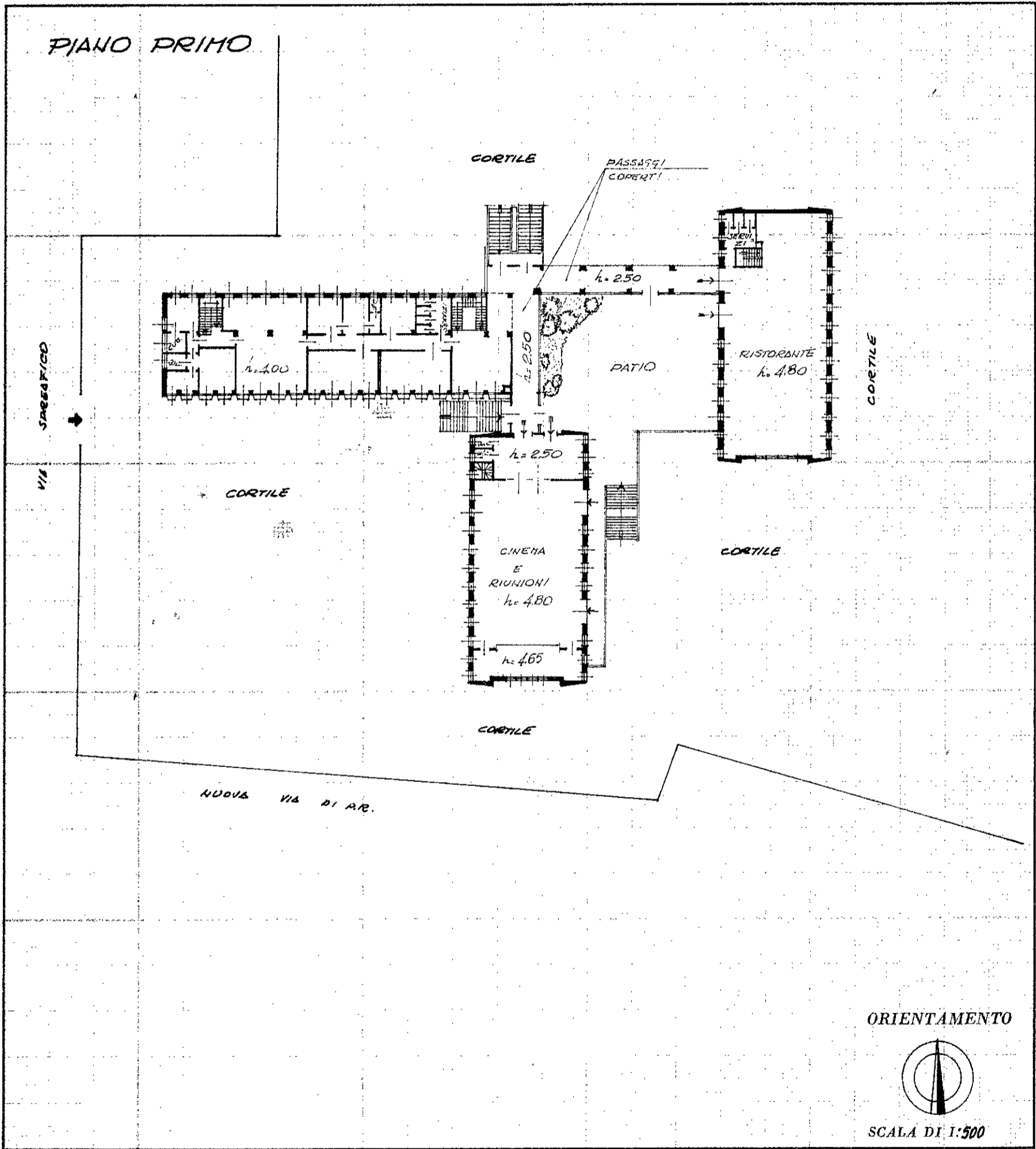

SPAZIO RISERVATO PER LE ANNOTAZIONI D'UFFICIO

DATA	27-05-74
PROT. N°	1155/74

Compilata dal DOT. ING. ENRICO ERBA
(Titolo, nome e cognome del tecnico)

Iscritto all'Albo degli INGEGNERI
della Provincia di MILANO

DATA 27 GENNAIO 1973

Firma: E. Erba

ISTITUTO GEOGRAFICO DELLO STATO

MODULARIO
F. - Cat. S. T. - 315



MINISTERO DELLE FINANZE

DIREZIONE GENERALE DEL CATASTO E DEI SERVIZI TECNICI ERARIALI

MOD. B (Nuovo Catasto Edilizio Urbano)

Lire
20

NUOVO CATASTO EDILIZIO URBANO

(R. DECRETO-LEGGE 13 APRILE 1939, N. 652)

Planimetria dell'immobile situato nel Comune di NOVARA Via 9. CESARE CIV. N° 197

Ditta CASSA DI RISPARMIO DELLE PROVINCE LOMBARDE

Allegata alla dichiarazione presentata all'Ufficio Tecnico Erariale di NOVARA - SCHEDE N° 035165 E

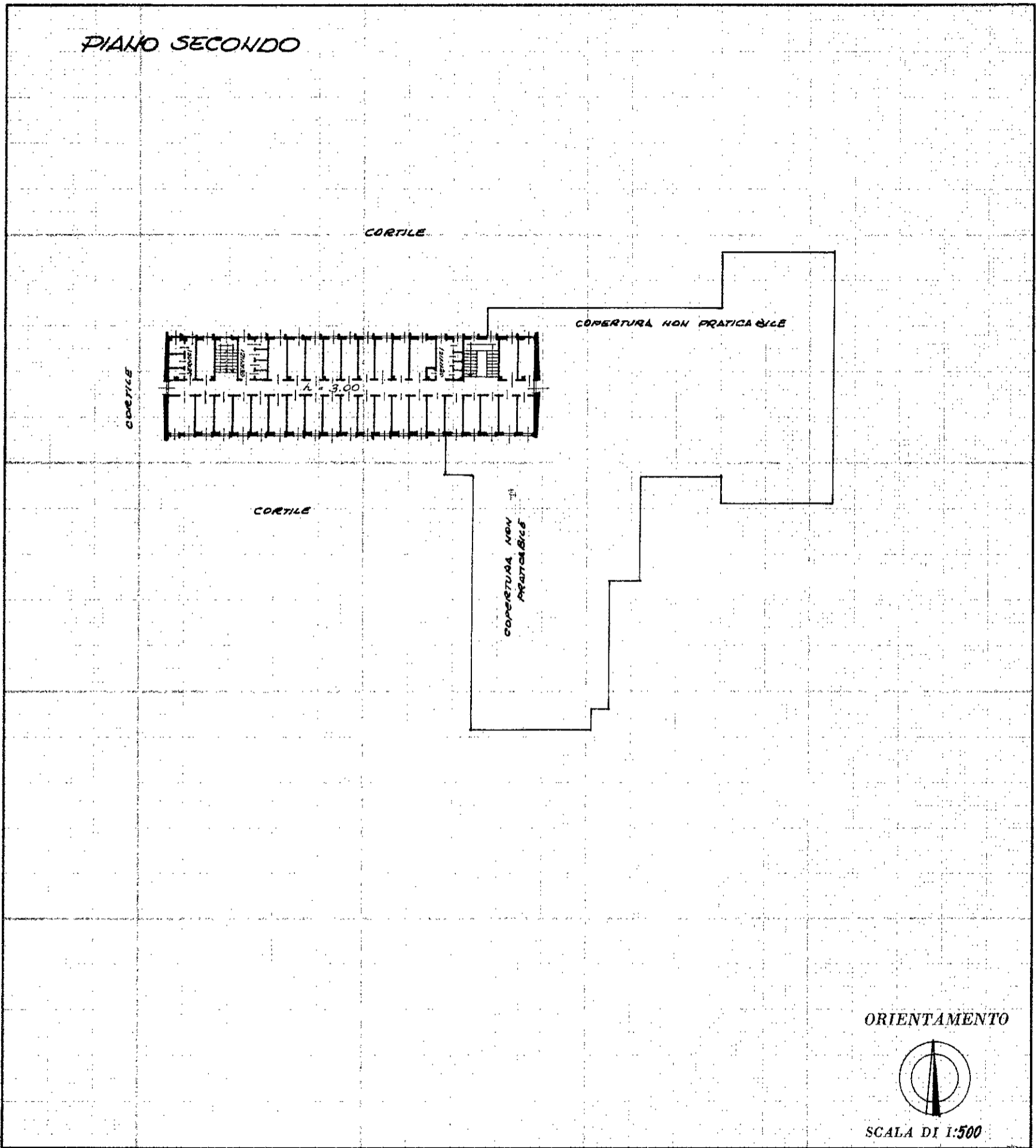

SPAZIO RISERVATO PER LE ANNOTAZIONI D'UFFICIO

DATA
PROT. N°

27-5-74
1100/74

Compilata dal DOT. ING.
(Titolo, nome e cognome del tecnico)

ENRICO ERBA

Iscritto all'Albo degli INGEGNERI
della Provincia di MILANO

DATA 27 GENNAIO 1973

Firma: E. Erba

MODULARIO
F. - Cat. S. T. - 315



MINISTERO DELLE FINANZE
DIREZIONE GENERALE DEL CATASTO E DEI SERVIZI TECNICI ERARIALI

MOD. B (Nuovo Catasto Edilizio Urbano)

Lire
20

NUOVO CATASTO EDILIZIO URBANO

(R. DECRETO-LEGGE 13 APRILE 1939, N. 652)

Planimetria dell'immobile situato nel Comune di NOVARA Via 9. CESARE CIV. N° 197

Ditta CASSA DI RISPARMIO DELLE PROVINCE LOMBARDE

Allegata alla dichiarazione presentata all'Ufficio Tecnico Erariale di NOVARA - SCHEDA N° 035165 E

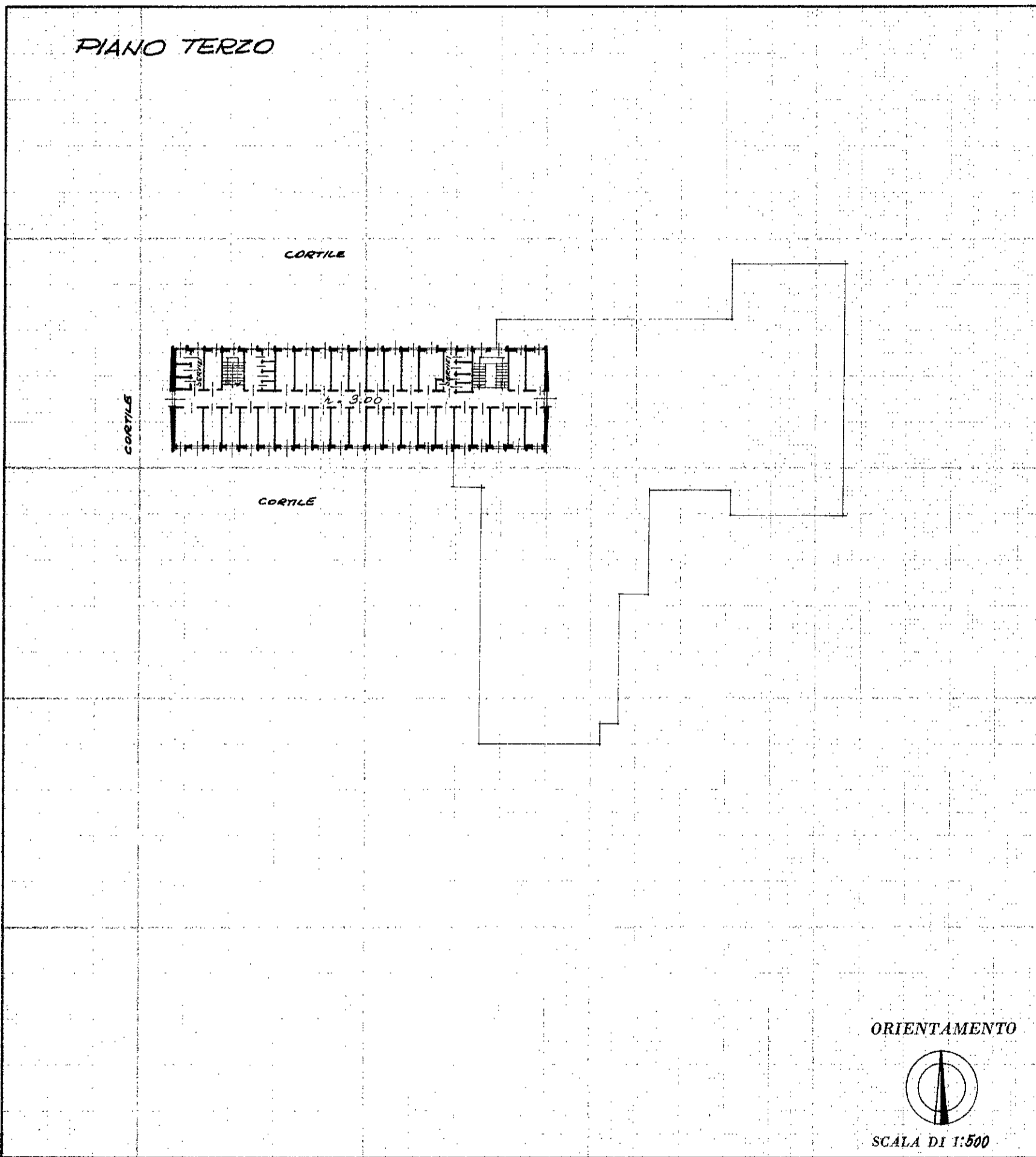

SPAZIO RISERVATO PER LE ANNOTAZIONI D'UFFICIO

DATA

PROT. N°

27-5-74
1150/74

Compilata dal DOT. ING.

(Titolo, nome e cognome del tecnico)

ENRICO ERBA

Iscritto all'Albo de 94. INGEGNERI

della Provincia di MILANO

DATA 27 GENNAIO 1973

Firma: E. Erba

MODULARIO
F. - Cat. S. T. - 315



MINISTERO DELLE FINANZE
DIREZIONE GENERALE DEL CATASTO E DEI SERVIZI TECNICI ERARIALI

MOD. B (Nuovo Catasto Edilizio Urbano)

Lire
20

NUOVO CATASTO EDILIZIO URBANO

(R. DECRETO-LEGGE 13 APRILE 1939, N. 652)

Planimetria dell'immobile situato nel Comune di NOVARA Via LE G. CESARE CIVILTA' 197
Ditta CASSA DI RISPARMIO DELLE PROVINCE LOMBARDE
Allegata alla dichiarazione presentata all'Ufficio Tecnico Erariale di NOVARA - SCHEDA N° 035165 E

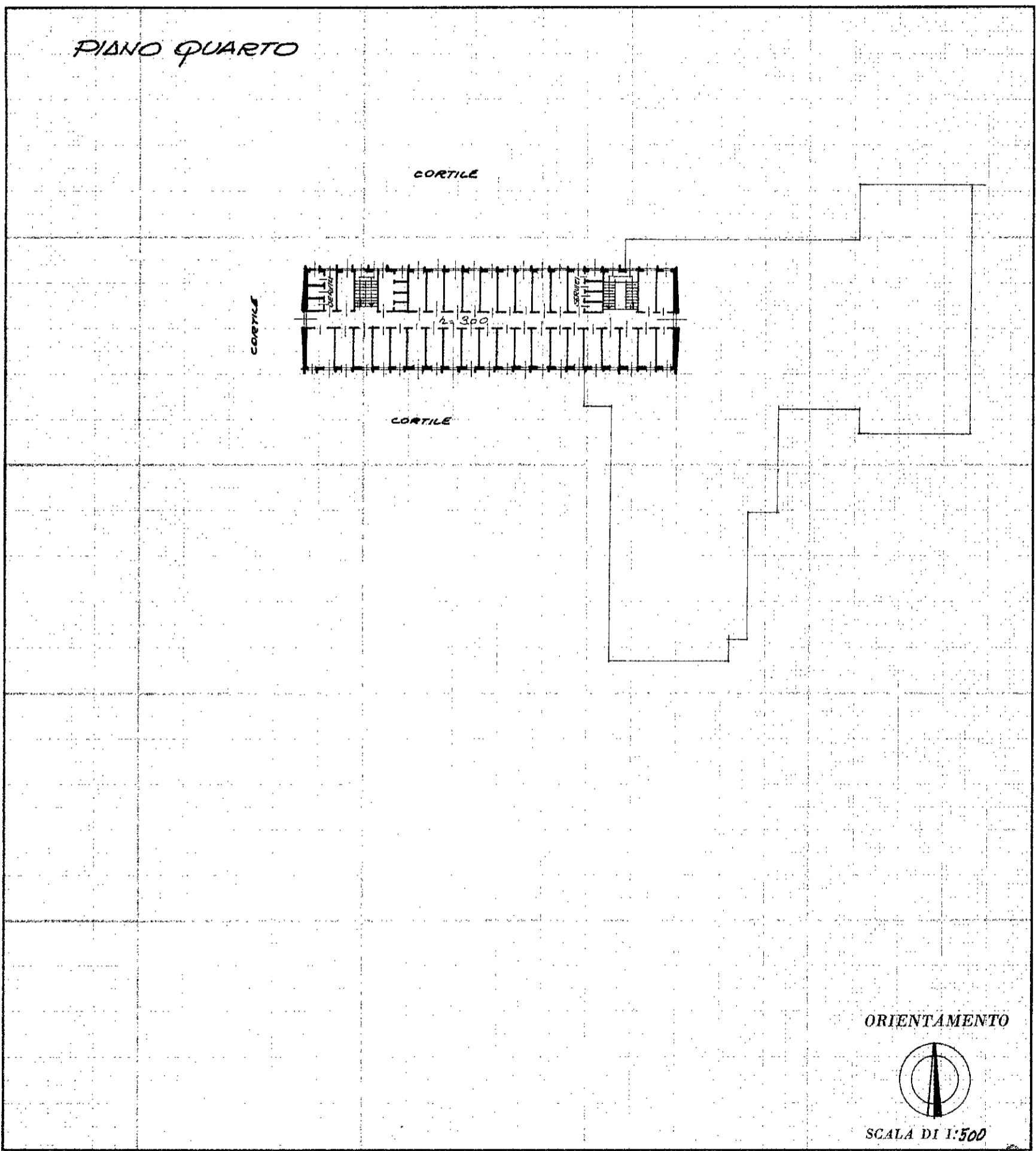

SPAZIO RISERVATO PER LE ANNOTAZIONI D'UFFICIO	
DATA <u>27-5-74</u> PROT. N° <u>1155/74</u>	

Compilata dal DOT. ING. ENRICO ERBA
(Titolo, nome e cognome del tecnico)
 Iscritto all'Albo degli INGEGNERI
 della Provincia di MILANO
 DATA 27 GENNAIO 1973
 Firma: F. M. Emilio

ISTITUTO POLIGRAFICO DELLO STATO

mapa 01

Catasto dei Fabbricati - Situazione al 27/07/2023 - Comune di NOVARA(P952) - < Foglio 99 - Particella 1105 - Subalterno >
VIALE GIULIO CESARE n. 197 Piano PT - 1 - 2

MODULARIO
F. - Cat. S. T. - 315



MINISTERO DELLE FINANZE

DIREZIONE GENERALE DEL CATASTO E DEI SERVIZI TECNICI ERARIALI

MOD. B (Nuovo Catasto Edilizio Urbano)

Lire
20

NUOVO CATASTO EDILIZIO URBANO

(R. DECRETO-LEGGE 13 APRILE 1939, N. 652)

Planimetria dell'immobile situato nel Comune di NOVARA

Viale 9. CESARE CUV. N° 197

Ditta CASSA DI RISPARMIO DELLE PROVINCE LOMBARDE

Allegata alla dichiarazione presentata all'Ufficio Tecnico Erariale di NOVARA - SCHEDE N° 035.165 E

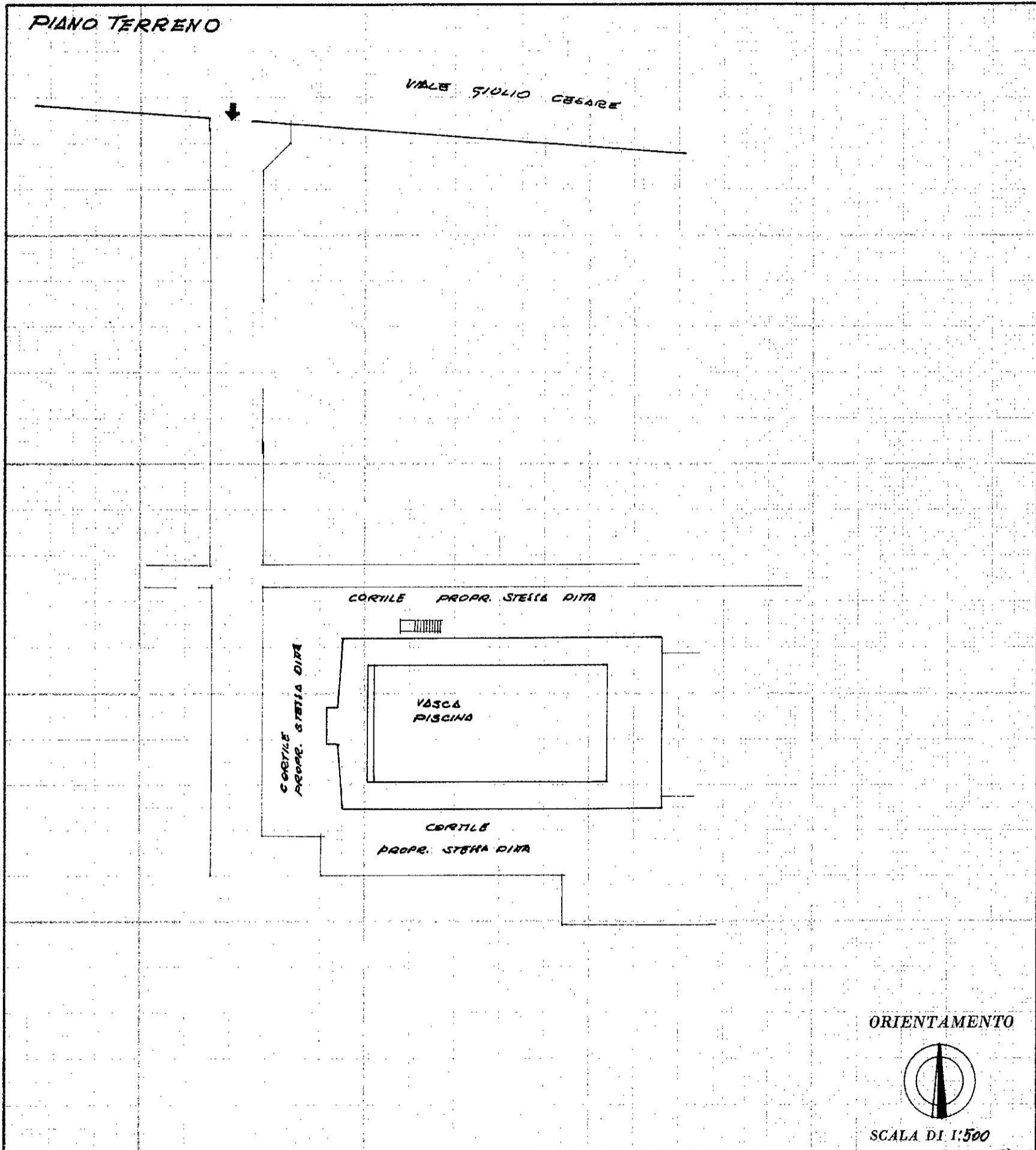

SPAZIO RISERVATO PER LE ANNOTAZIONI D'UFFICIO

DATA	27-5-74
PROT. N°	1155/74

Compilata dal DOT. ING. ENRICO ERBA
(Titolo, nome e cognome del tecnico)

Iscritto all'Albo degli INGEGNERI
della Provincia di MILANO

DATA 27 GENNAIO 1973

Firma: E. Erba E. Milo

ISTITUTO POLIGRAFICO DELLO STATO

MODULARIO
F. - Cat. S. T. - 315



MINISTERO DELLE FINANZE

DIREZIONE GENERALE DEL CATASTO E DEI SERVIZI TECNICI ERARIALI

MOD. B (Nuovo Catasto Edilizio Urbano)

Lire
20

NUOVO CATASTO EDILIZIO URBANO

(R. DECRETO-LEGGE 13 APRILE 1939, N. 652)

Planimetria dell'immobile situato nel Comune di NOVARA Viale G. CESARE CIV. N° 197

Ditta CASSA DI RISPARMIO DELLE PROVINCE LOMBARDE

Allegata alla dichiarazione presentata all'Ufficio Tecnico Erariale di NOVARA - SCHEDA N° 035165 E

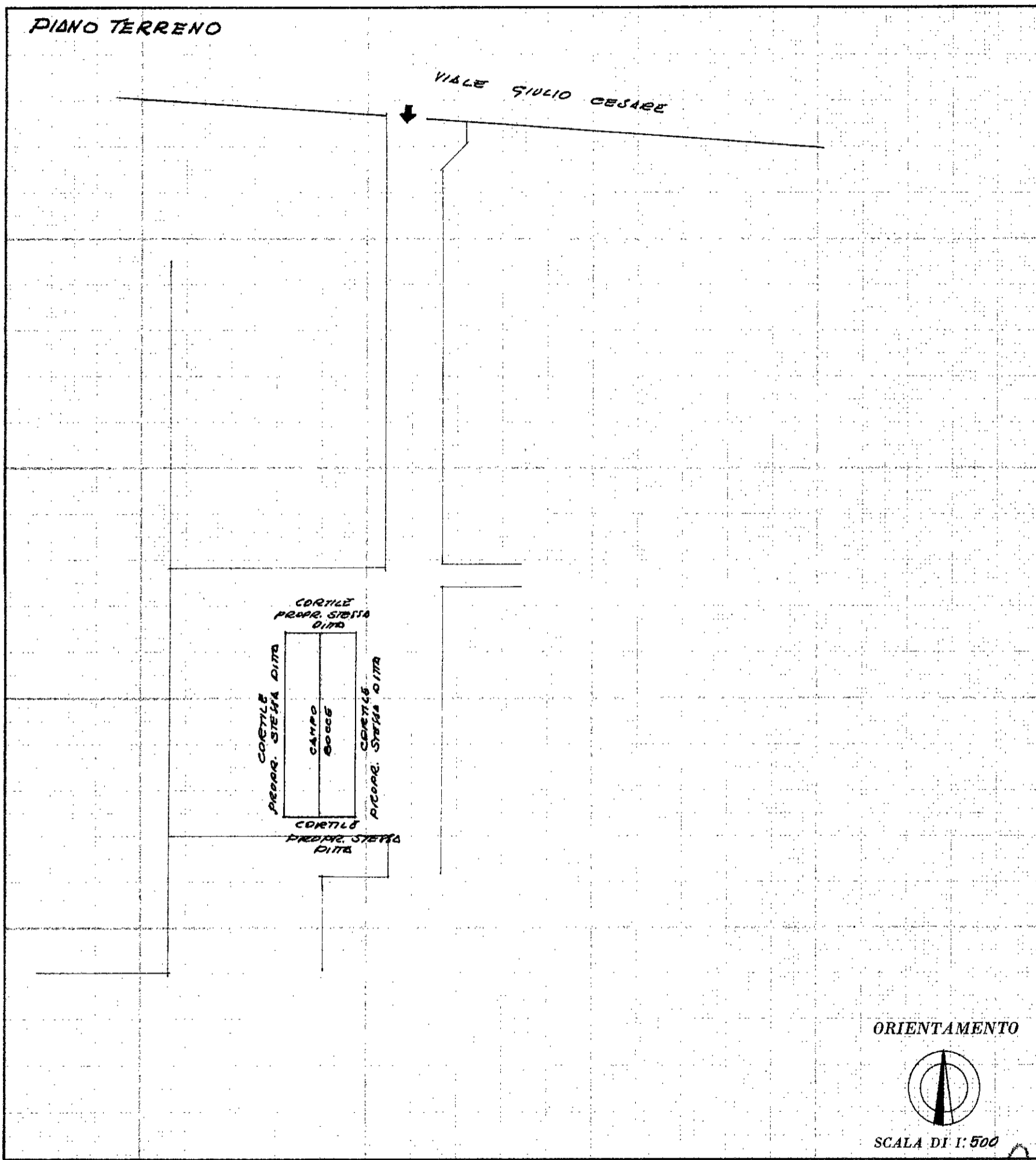

SPAZIO RISERVATO PER LE ANNOTAZIONI D'UFFICIO

DATA

PROT. N°

27-5-74
4455/74

Compilata dal DOTT. ING.
(Titolo, nome e cognome del tecnico)

ENRICO ERBA

Iscritto all'Albo degli INGEGNERI
della Provincia di MILANO

DATA 27 GENNAIO 1973

Firma: E. Erba

ISTITUTO GEOGRAFICO DELLO STATO

MODULARIO
F. - Cat. S. T. - 315



MINISTERO DELLE FINANZE

DIREZIONE GENERALE DEL CATASTO E DEI SERVIZI TECNICI ERARIALI

MOD. B (Nuovo Catasto Edilizio Urbano)

Lire
20

NUOVO CATASTO EDILIZIO URBANO

(R. DECRETO-LEGGE 13 APRILE 1939, N. 652)

Planimetria dell'immobile situato nel Comune di NOVARA Via Viale G. CESARE CIV. N. 197

Ditta CASSA DI RISPARMIO DELLE PROVINCE LOMBARDE

Allegata alla dichiarazione presentata all'Ufficio Tecnico Erariale di NOVARA - SCHEDA N. 035165 E

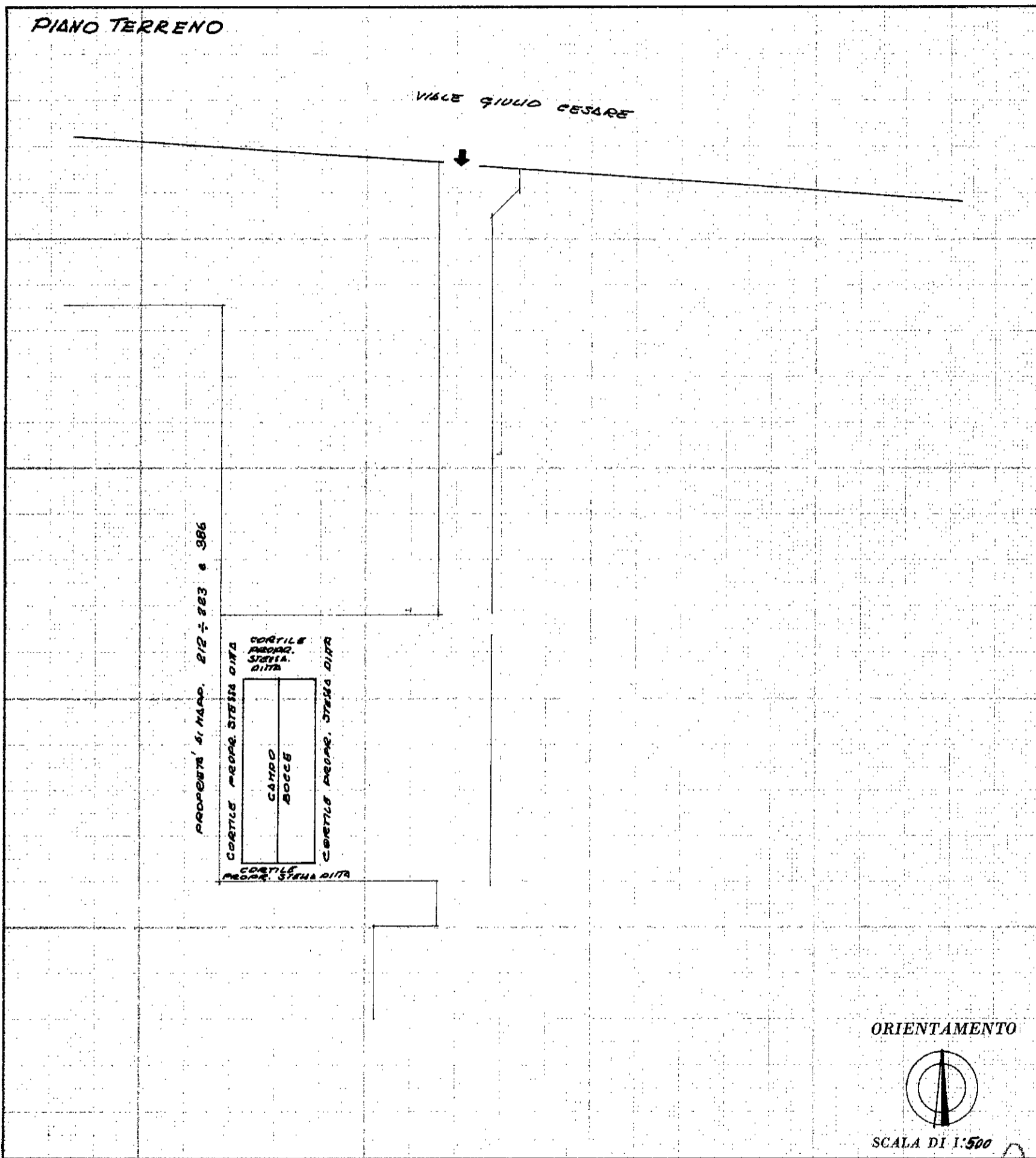

SPAZIO RISERVATO PER LE ANNOTAZIONI D'UFFICIO

DATA	27-5-74
PROT. N°	1155/74

Compilata dal DOT. ING. ENRICO ERBA
(Titolo, nome e cognome del tecnico)

Iscritto all'Albo degli INGEGNERI
della Provincia di MILANO

DATA 27 GENNAIO 1973

Firma: [Signature]

ISTITUTO POLIGRAFICO DELLO STATO

MODULARIO
F. - Cat. S. T. - 315



MINISTERO DELLE FINANZE

DIREZIONE GENERALE DEL CATASTO E DEI SERVIZI TECNICI ERARIALI

MOD. B (Nuovo Catasto Edilizio Urbano)

Lire
20

NUOVO CATASTO EDILIZIO URBANO

(R. DECRETO-LEGGE 13 APRILE 1939, N. 662)

Planimetria dell'immobile situato nel Comune di NOVARA Viale G. CESARE CIV. N° 197

Ditta CASSA DI RISPARMIO DELLE PROVINCE LOMBARDE

Allegata alla dichiarazione presentata all'Ufficio Tecnico Erariale di NOVARA - SCHEDA N° 035165 E

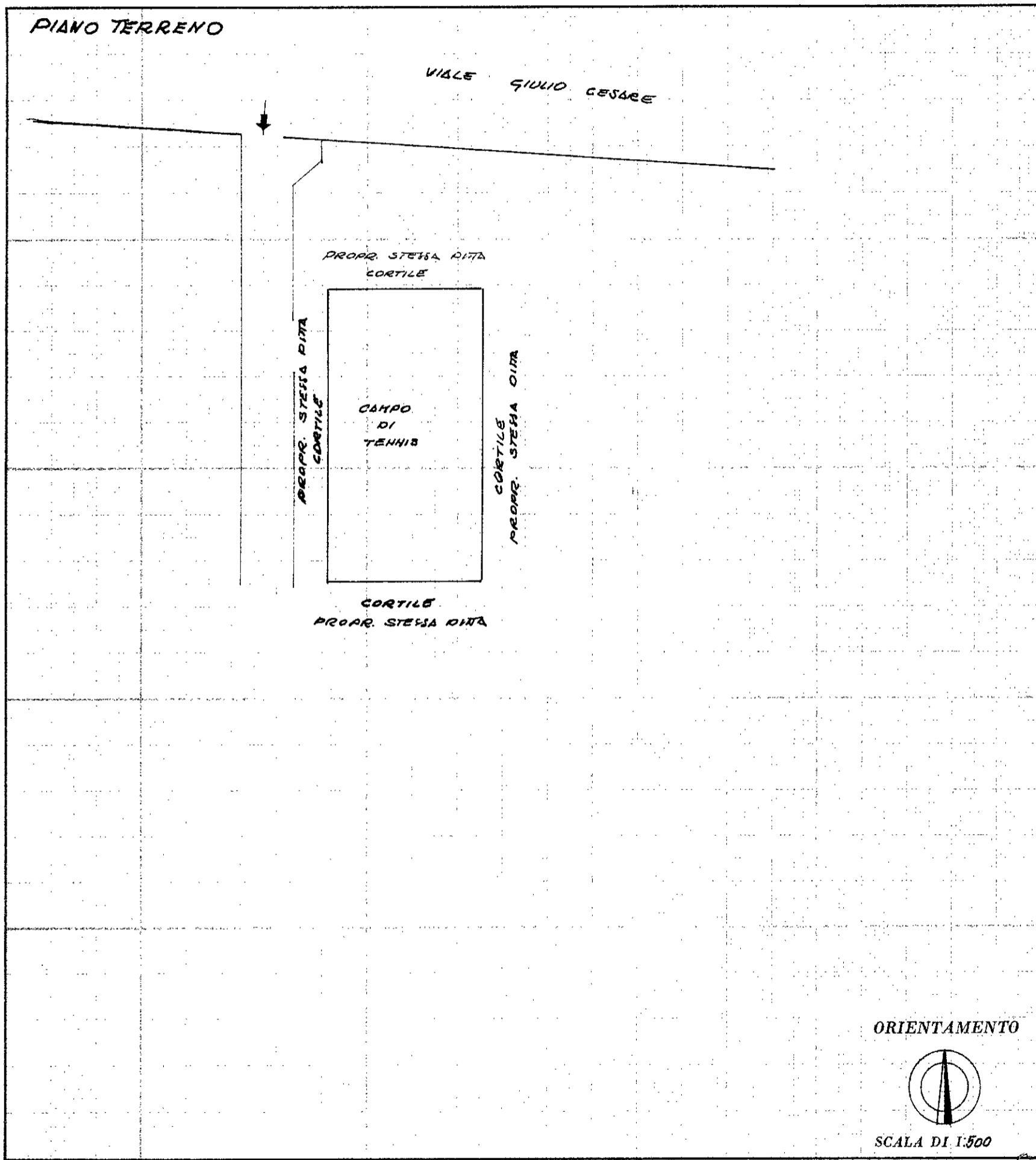

SPAZIO RISERVATO PER LE ANNOTAZIONI D'UFFICIO

DATA	27-5-74
PROT. N°	1155/74

Compilata dal DOT. ING. ENRICO ERBA
(Titolo, nome o cognome del tecnico)

Iscritto all'Albo de gli INGEGNERI
della Provincia di MILANO

DATA 27 GENNAIO 1973

Firma: Enrico Erba

ISTITUTO POLIGRAFICO DELLO STATO

MODULARIO
- Cat. S. T. - 315



MINISTERO DELLE FINANZE
DIREZIONE GENERALE DEL CATASTO E DEI SERVIZI TECNICI ERARIALI

MOD. B (Nuovo Catasto Edilizio Urbano)

Lire
20

NUOVO CATASTO EDILIZIO URBANO

(R. DECRETO-LEGGE 13 APRILE 1939, N. 652)

Planimetria dell'immobile situato nel Comune di NOVARA Viale G. CESARE CIV. N° 197

Ditta CASSA DI RISPARMIO DELLE PROVINCIE LOMBARDE

Allegata alla dichiarazione presentata all'Ufficio Tecnico Erariale di NOVARA - SCHEDA N° 035165 E

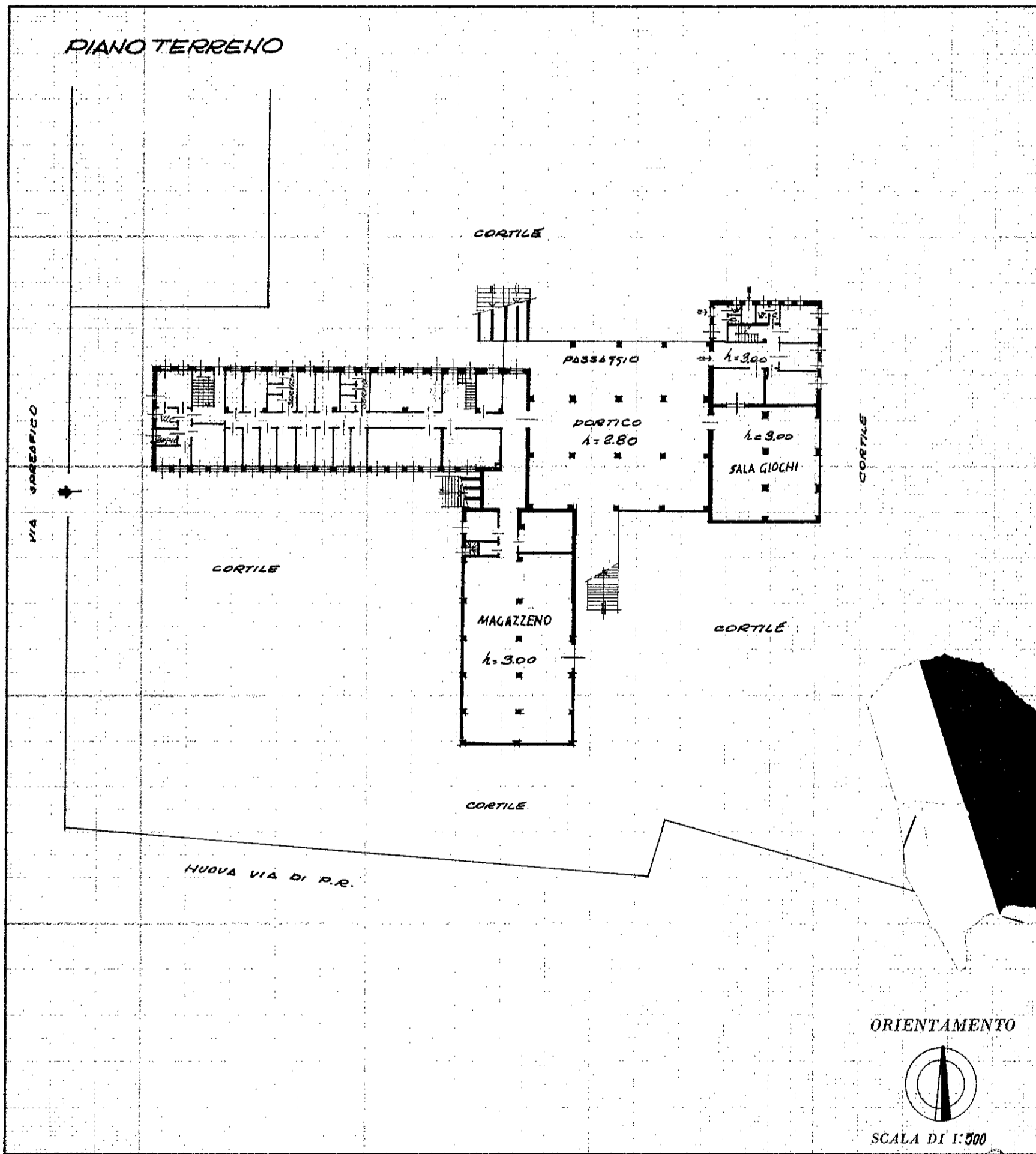

SPAZIO RISERVATO PER LE ANNOTAZIONI D'UFFICIO

DATA

PROT. N°

27-5-74
4455/74

Compilata dal DOT. ING. ENRICO ERBA
(Titolo, nome e cognome del tecnico)

Iscritto all'Albo degli INGEGNERI
della Provincia di MILANO

DATA 27-GENNAIO 1973

Firma: E. Erba E. Erba

ISTITUTO POLIGRAFICO DELLO STATO

MODULARIO
- Cat. S. T. - 315



MINISTERO DELLE FINANZE

DIREZIONE GENERALE DEL CATASTO E DEI SERVIZI TECNICI ERARIALI

MOD. B (Nuovo Catasto Ea)

NUOVO CATASTO EDILIZIO URBANO

(R. DECRETO-LEGGE 13 APRILE 1939, N. 652)

Planimetria dell'immobile situato nel Comune di NOVARA

Viale G. CESARE CIV. N° 197

Ditta CASSA DI RISPARMIO DELLE PROVINCE LOMBARDE

Allegata alla dichiarazione presentata all'Ufficio Tecnico Erariale di NOVARA SCHEDE N° 035165 E

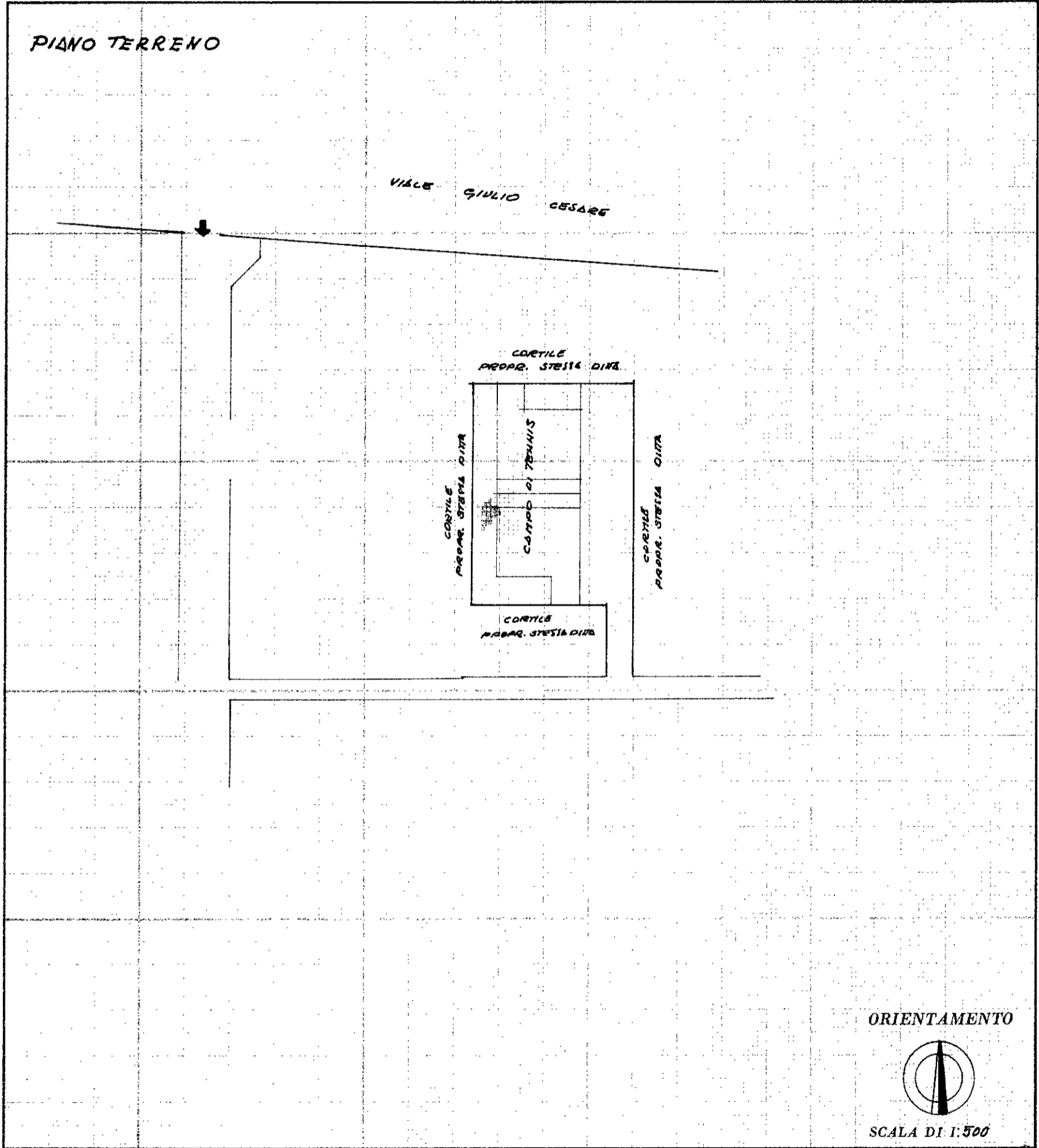

SPAZIO RISERVATO PER LE ANNOTAZIONI D'UFFICIO

DATA 27-5-74

PROT. N° 1150/74

Compilata dal DOTT. ING.
(Titolo, nome e cognome del tecnico)
ENRICO ERBA

Iscritto all'Albo degli INGEGNERI
della Provincia di MILANO

DATA 27 GENNAIO 1973

Firma: Erba Enr

ISTITUTO POLIGRAFICO DELLO STATO

DIREZIONE DEI SERVIZI TECNICI ERARIALI UFFICIO CATASTALE EDILIZIO URBANO

Lit. 20

Immobile situato nel Comune di NOVARA Via GIULIO CESARE N. 197

Dati CASO DI RISPARMIO DELLE PROV. LIE LOMBARDE

Allegata alla dichiarazione presentata all'Ufficio Tecnico Erariale di NOVARA - SCHEDA N° 035165

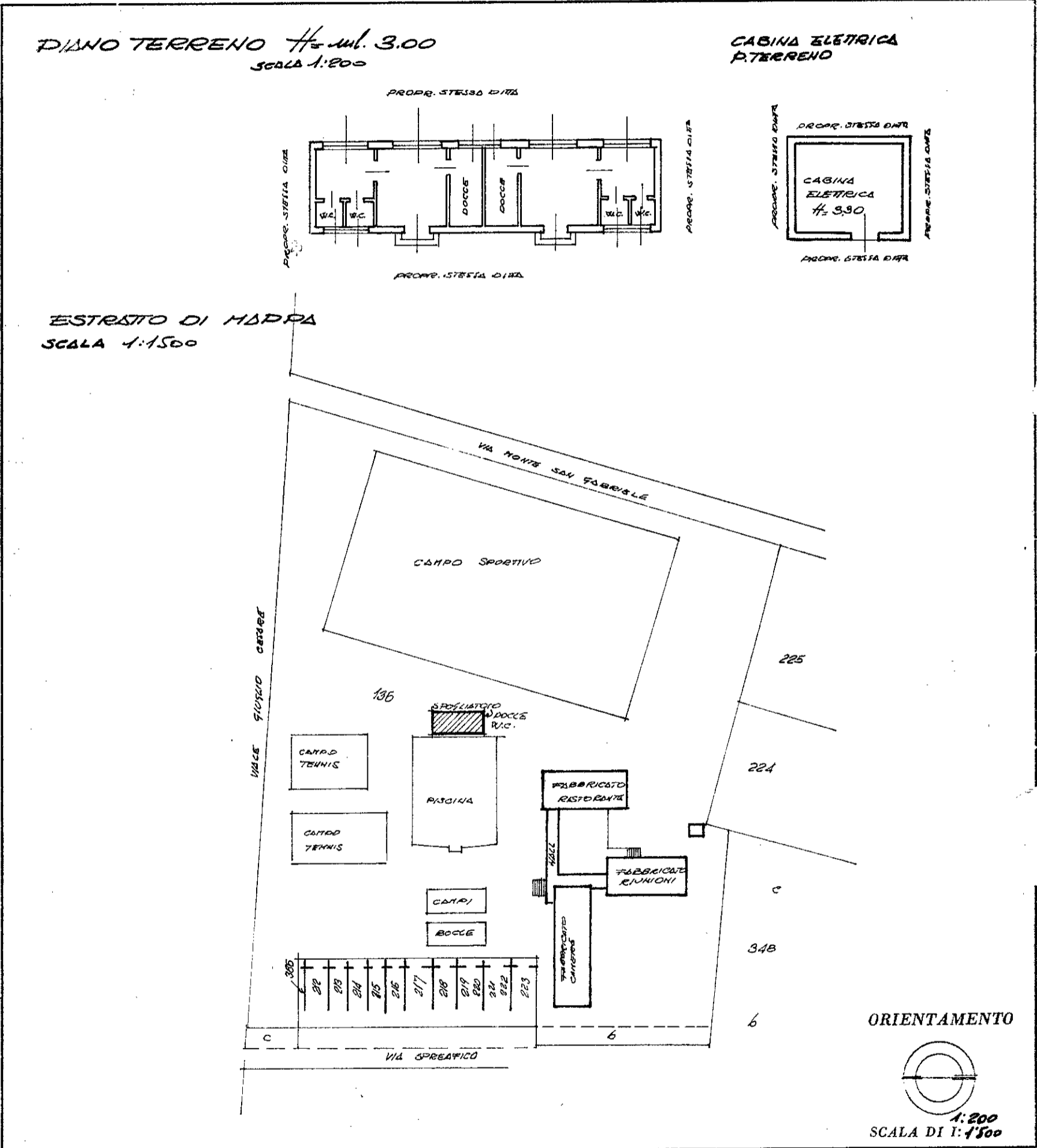

SPAZIO RISERVATO PER LE ANNOTAZIONI D'UFFICIO

DATA	27-5-74
PROT. N°	1155/74

Compilata dal DOT. ING. ENRICO ERBA
(Titolo, nome e cognome del tecnico)

Iscritto all'Albo degli INGEGNERI
della Provincia di MILANO

DATA 27 gennaio 1973

Firma: ing. Enrico Erba del Servizio Tecnico della C.R.