

Pianta piano terra

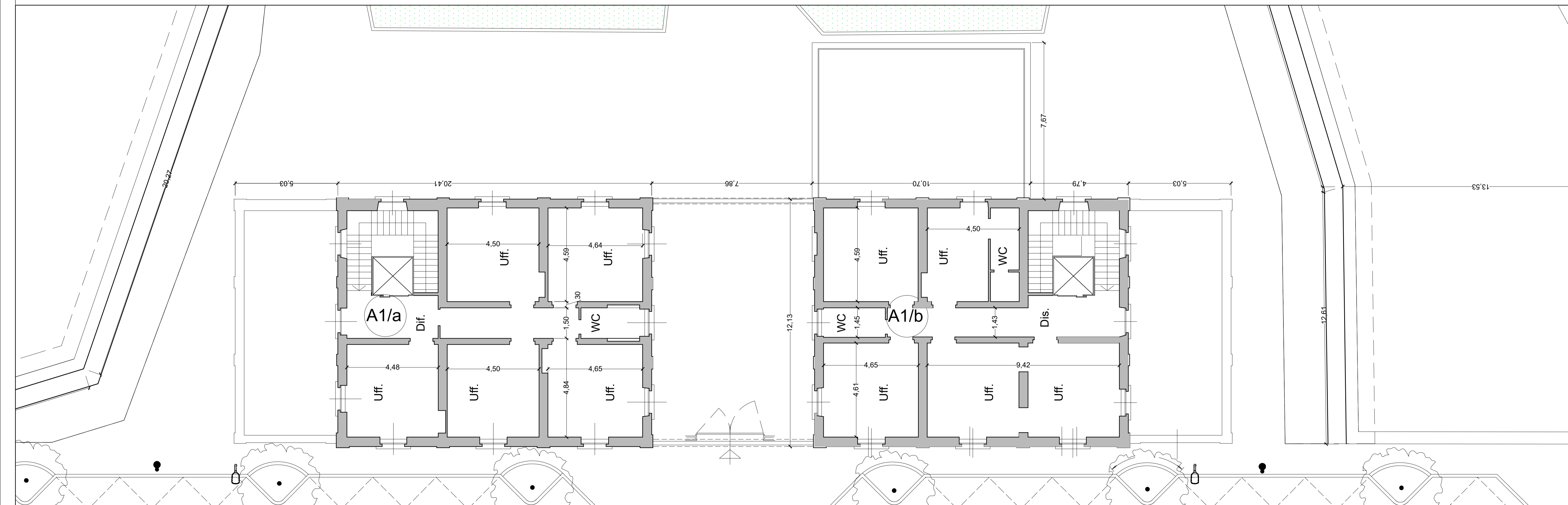

Pianta piano primo

KEYPLAN

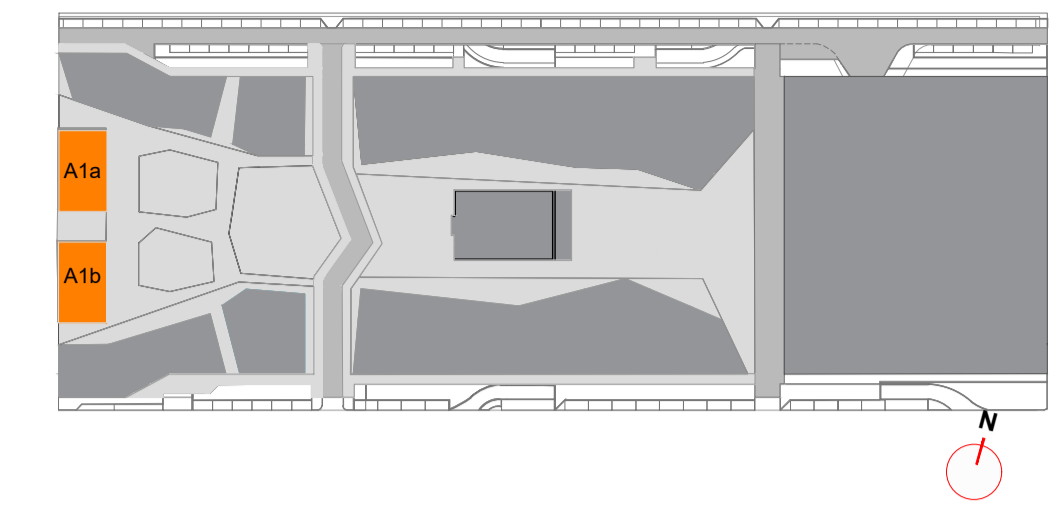

EDIFICIO	UNITA' IMMOBILIARI	DESTINAZIONE D'USO		SLP mq	Sup. finestrata mq
		COD. U.I.	DESTINAZIONE		
A1a	1	A1-a	COMMERCIALE - RISTRUTTURAZIONE	250	27
		A1-a	COMMERCIALE - RISTRUTTURAZIONE	190	29
		TOTALE		440	56

EDIFICIO	UNITA' IMMOBILIARI	DESTINAZIONE D'USO		SLP mq	Sup. finestrata mc
		COD. U.I.	DESTINAZIONE		
A1b	1	A1-b	COMMERCIALE - RISTRUTTURAZIONE	250	27
		A1-b	TERZIARIO	190	30
		TOTALE		440	57

PROGETTO _____ COPIA PER _____
 Comune di Novara _____
 FONDO VIP - Valorizzazione del Portafoglio Immobiliare
 Immobile Ex Macello Civico - Città di Novara _____
 Committente _____

PROGETTO AUTORIZZATIVO

COMMITTENTE
REAM Sgr
 Via Alfieri, 11, Torino, 10121, Italia
 +39 0115623089 - www.reamsgr.it - reamsgr@reamsgr.it
 RESPONSABILE PROGETTO
 Arch. Michela Vycpalek

PROGETTISTA
RTI
 Capogruppo **asset**
 Via Piemonte 101, 00197 Roma, Italia
 +39 0642011501 - www.assetnrl.it - asset@assetnrl.it
 Mandante **Base**
 Via Cardinal Maurizio 19, 10131 Torino, Italia
 www.baseengineering.it - segreteria@baseengineering.it

COORDINAMENTO E RESPONSABILE INTEGRAZIONI SPECIALISTICHE
 Arch. Sergio Pasanisi (asset srl)

ARCHITETTURA
 Arch. Sergio Pasanisi (asset srl)
 Arch. Pier Massimo Cinquetti (base engineering srl)
 Arch. Alberto Quacquareni (asset srl)
 Arch. Annabel Frascella (base engineering srl)

STRUTTURE - IMPIANTI
 Ing. Dario Luetto

COORDINATORE DELLA SICUREZZA IN FASE DI PROGETTO
 Arch. Alberto Quacquareni

SCIA IN ALTERNATIVA AL PERMESSO DI COSTRUIRE
 DPR 380/2001 - art.23 - C.01 lett. b

INDIRIZZO
 Piazza Pasteur, 1 - Novara
 TITOLO
COMPARTO 1 - LOTTO 1
 Edificio A1a e A1b - Progetto
 Pianta piano terra e piano primo

FASE DI PROGETTO
 AUTORIZZATIVO
 DISCIPLINA DISEGNO
 ARCHITETTURA

CODICE TAVOLA
 Codice progetto **EMC2003NO** | Luogo **asset** | Autore **AUT** | Livello **SCIA_Ed.A1a-A1b_AR_08_A** | Revisione **A**

EMISSIONI				SCALA	
ID	DATA	DESCRIZIONE	CTL	APP	RE
01	08/03/2023	Progettazione	AS	AS	AS

DATA EMISSIONE: **08/03/2023** | DATA PRIMA EMISSIONE: **08/03/2023**
 DATA STAMPA: _____ | NOTE: _____

La proprietà di questo elaborato appartiene al RTI ASSET-BASE. E' vietata la riproduzione in qualsiasi forma senza autorizzazione scritta. Tutti i diritti sono riservati.