

Sezioni trasversali dello stato di fatto - scala 1:500

Planimetria del rilievo dello stato di fatto con individuazione degli edifici oggetto di recupero - scala 1:500

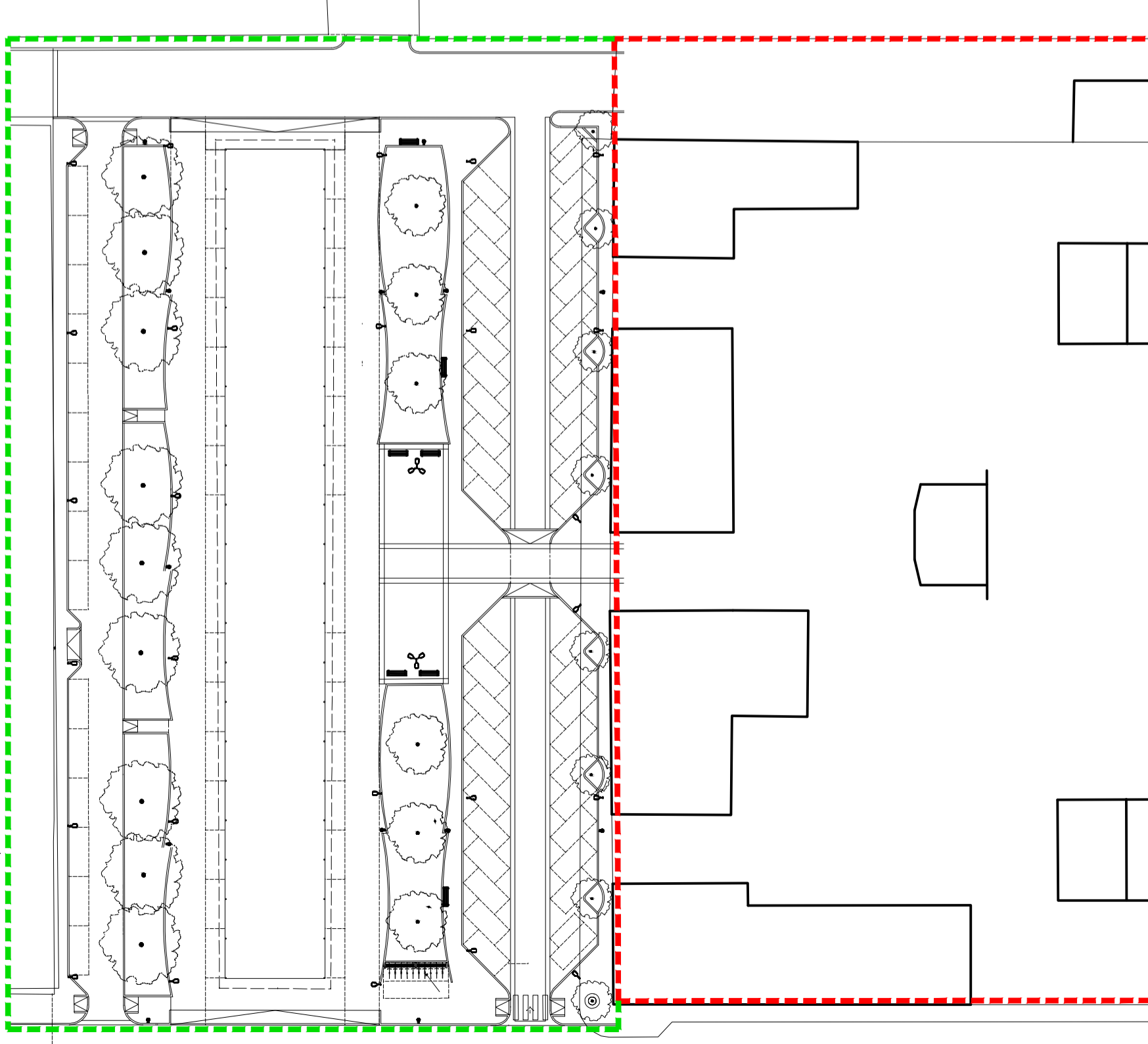

Stralcio planimetrico del progetto di sistemazione di Piazza Pauster (di competenza comunale) - scala 1:500

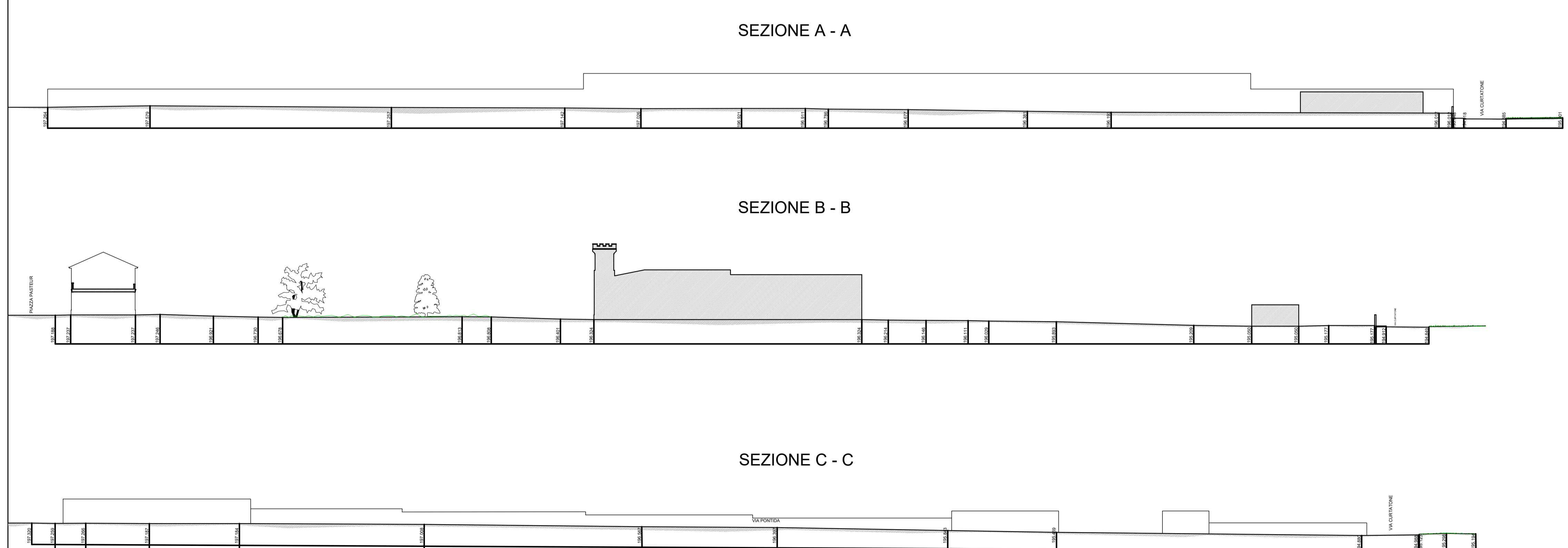

Sezioni longitudinali dello stato di fatto - scala 1:500

**LEGENDA**

- PERIMETRO PARTICELLA PROPRIETA' / AREA D'INTERVENTO
- PERIMETRO SISTEMAZIONE PIAZZA PASTEUR (di competenza comunale)
- EDIFICI OGGETTO DI RECUPERO
- EDIFICI OGGETTO DI DEMOLIZIONE

PROGETTO COPIA PER  
 Comune di Novara Committente  
**FONDO VIP - Valorizzazione del Portafoglio Immobiliare Immobile Ex Macello Civico - Città di Novara**  
 SUE - STRUMENTO URBANISTICO ESECUTIVO

PROGETTISTA Mandante  
 RTI   
 Capogruppo Via Cardinal Maurizio 19, 10131 Torino, Italia  
www.baseengineering.it - segreteria@baseengineering.it

COMMITTENTE   
**REAM Sgr**  
 Via Affari 11, Torino, 10121, Italia  
 +39 011 5622069 - www.reamsgr.it - reamsgr@reamsgr.it

CONSULENTI ALLA PROGETTAZIONE

INDIRIZZO TITOLO  
 Piazza Pasteur, 1 - Novara **ELABORATI GENERALI**  
 FASE DI PROGETTO DISCIPLINA DISEGNO  
 AUTORIZZATIVO ARCHITETTURA  
**Planimetria generale - Stato di fatto e profili del terreno**

CODICE TAVOLA

Codice progetto	Luogo	Autore	Livello	Codice elaborato	Revisione
EMC2003NO	asset	SUE	SUE_B1_03	B	

EMISSIONI

ID.	DATA	DESCRIZIONE	CTE	APP.
01	07/10/2022	Prima emissione	DC	SP
02	21/12/2023	Aggiornamento scritto da demolire	AG	SP

SCALA 1:500

DATA EMISSIONE DATA PRIMA EMISSIONE  
 2023 Dic 2022 Ott 07  
 DATA STAMPA NOTE:

La proprietà di questo elaborato appartiene al RTI ASSET+BASE. E' vietata la riproduzione in qualsiasi forma senza autorizzazione scritta. Tutti i diritti sono riservati.