

EDIFICIO C

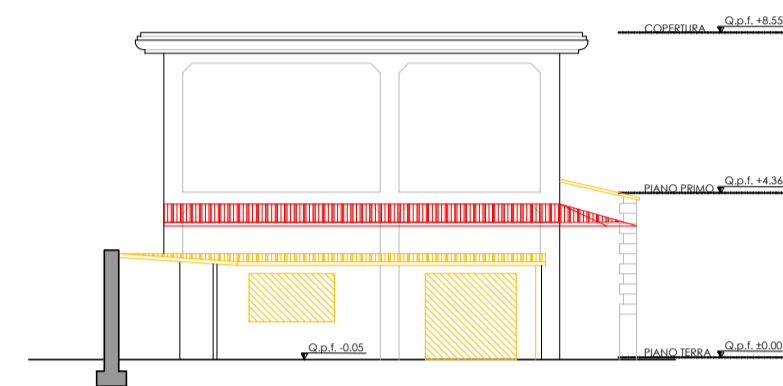

PROSPETTO SUD-OVEST

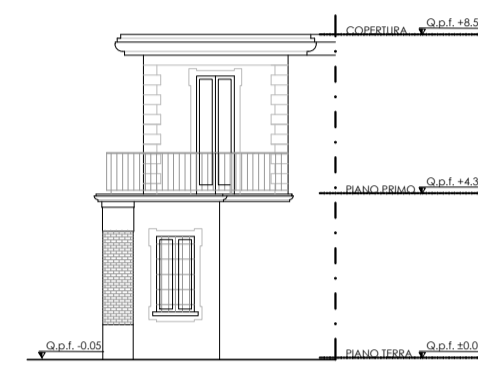

PROSPETTO NORD-EST

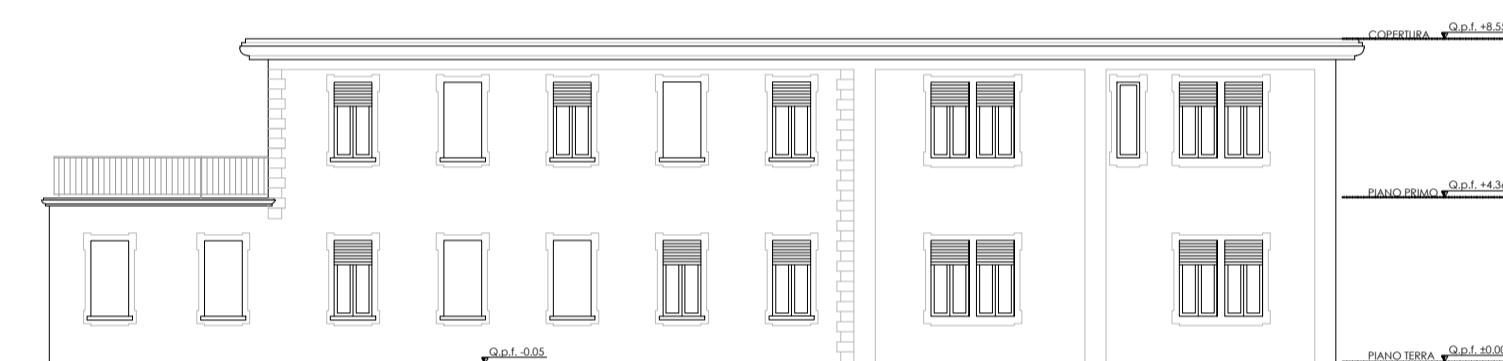

PROSPETTO SUD-EST

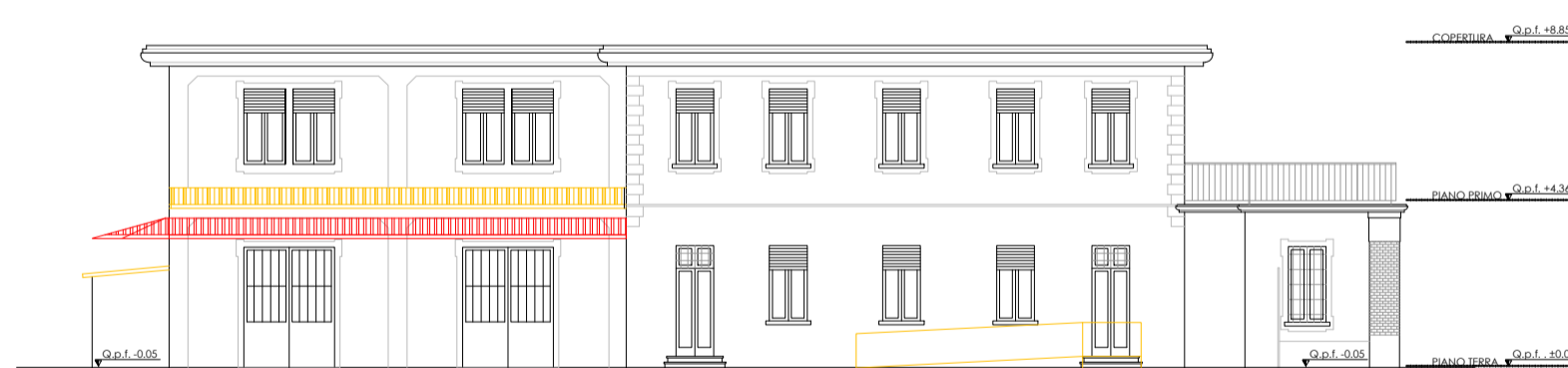

PROSPETTO NORD-OVEST

EDIFICIO D

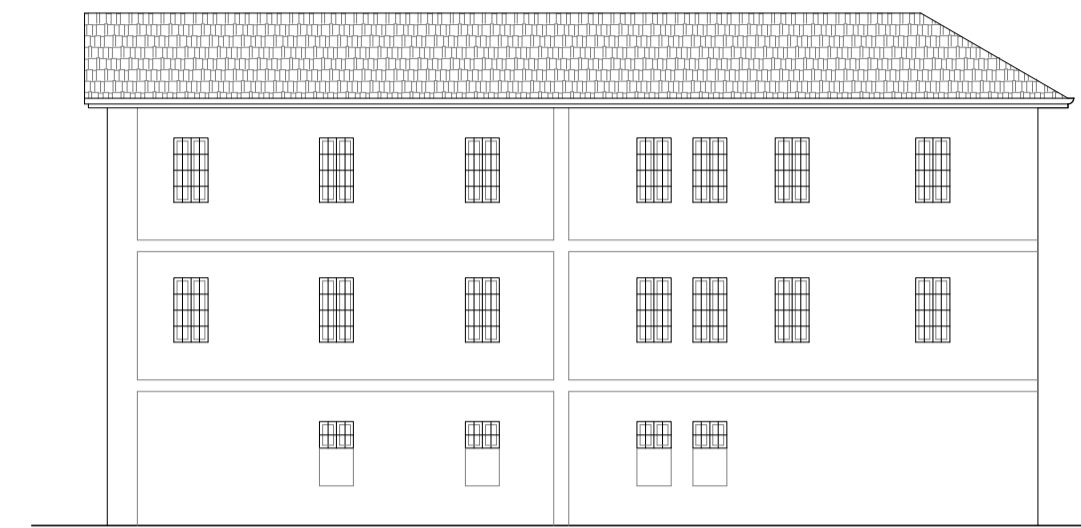

PROSPETTO NORD-OVEST

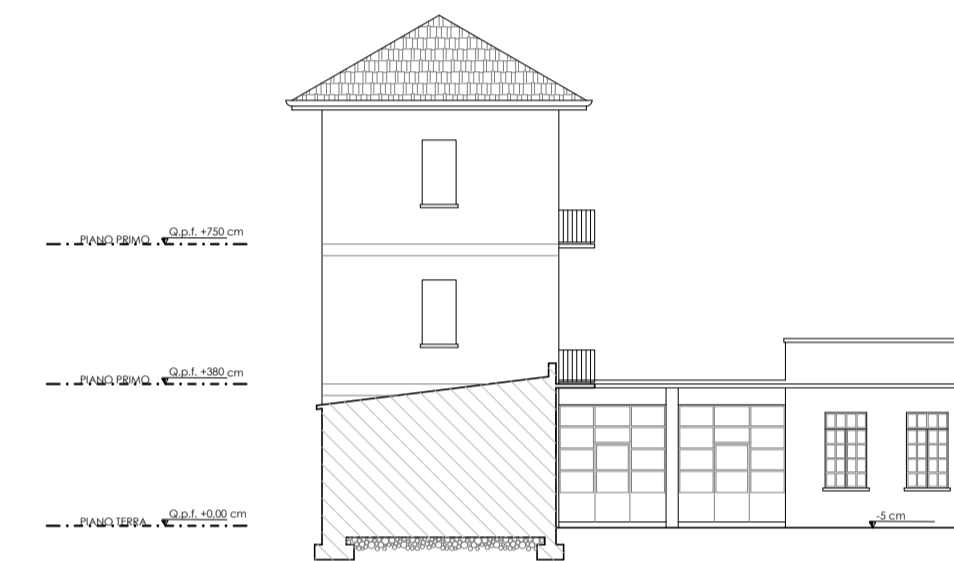

PROSPETTO SUD-OVEST



PROSPETTO SUD-EST

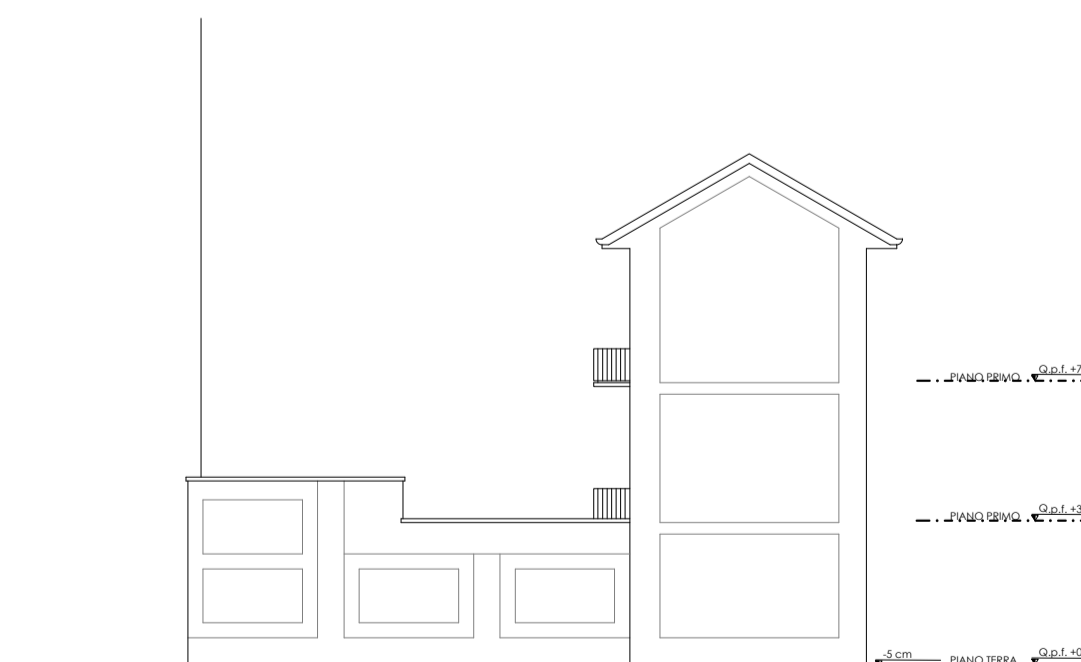







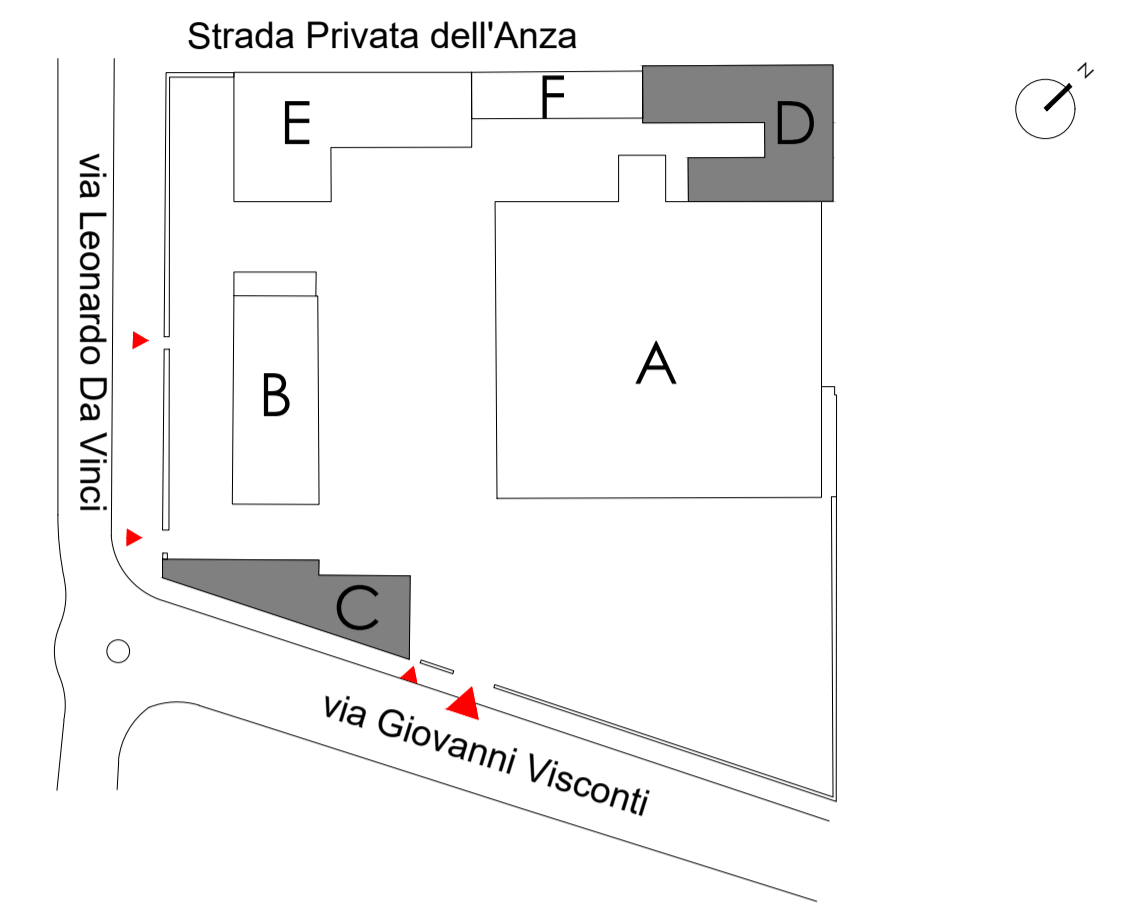

FORMATO ORIGINALE 841 x 594 mm
ORIGINAL SIZE 841 x 594 mm

NON DESUMERE LE MISURE DAL DISEGNO TUTTE LE MISURE DEVONO SEMPRE ESSERE VERIFICATE IN CANTIERE DALLE IMPRESE ESECUTRICI.

KEYMAP:



LEGENDA:

 COSTRUZIONI	 COSTRUZIONI (stato di progetto assentito Prot. A03.18)
 COSTRUZIONI SOLAIO	 COSTRUZIONI SOLAIO (stato di progetto assentito Prot. A03.18)
 DEMOLIZIONI	 DEMOLIZIONI (stato di progetto assentito Prot. A03.18)
 DEMOLIZIONI SOLAIO	 DEMOLIZIONI SOLAIO (stato di progetto assentito Prot. A03.18)



COMUNE DI NOVARA

pratica edilizia:
VARIANTE AL PIANO ESECUTIVO CONVENZIONATO PER L'AREA "EX MOLINI TACCHINI-GRIGNASCHI"

progetto:
ALEXANDER MCQUEEN - NOVARA CAMPUS
Via Leonardo da Vinci 16

oggetto tavola: EDIFICI C,D COMPARAZIONE PROSPETTI	numero tavola: D.30
--	-------------------------------

<p>PROPRIETA': IMMOBILIARE NOVARA NORD srl Via Leonardo da Vinci n. 16 28100 - Novara (NO)</p>	<p>DELEGA PER LA SOTTOSCRIZIONE DIGITALE E PRESENTAZIONE TELEMATICA ALL'ARCH. STEFANO BONINSEGNA</p> <p>Dott. Alessandro Vanni Raul Tacchini</p>
<p>PROGETTISTA: Genius Loci Architettura Via Cornelico n. 3 20135 - Milano tel. +39 02 73 88 808 fax. +39 02 73 88 700 info@glia.it</p> <p>www.glia.it Milano-Firenze</p>	<p>SOTTOSCRIZIONE DIGITALE - ISCRITTO ALL'ALBO DELLA PROVINCIA DI FIRENZE CON IL NUMERO 4018</p> <p>Arch. Stefano Boninsegna</p>

Revisioni	
A - _____	Data: _____
B - _____	Scala: 1:200
C - _____	Progetto: 28M08 - AMQ

Spazio riservato all'ufficio