

EDIFICIO C

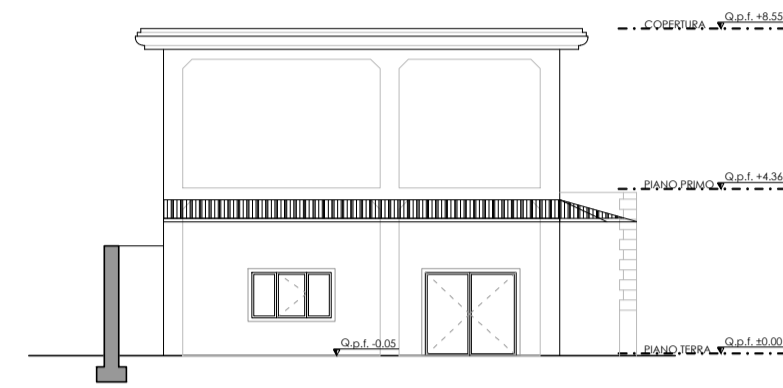

PROSPETTO SUD-OVEST

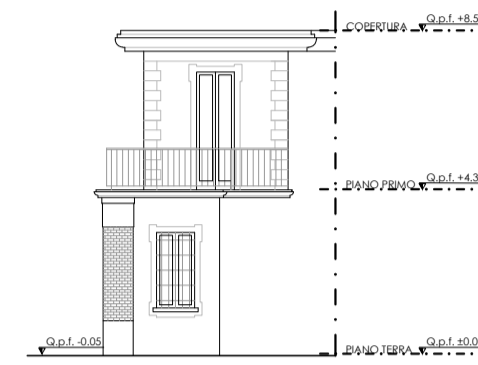

PROSPETTO NORD-EST

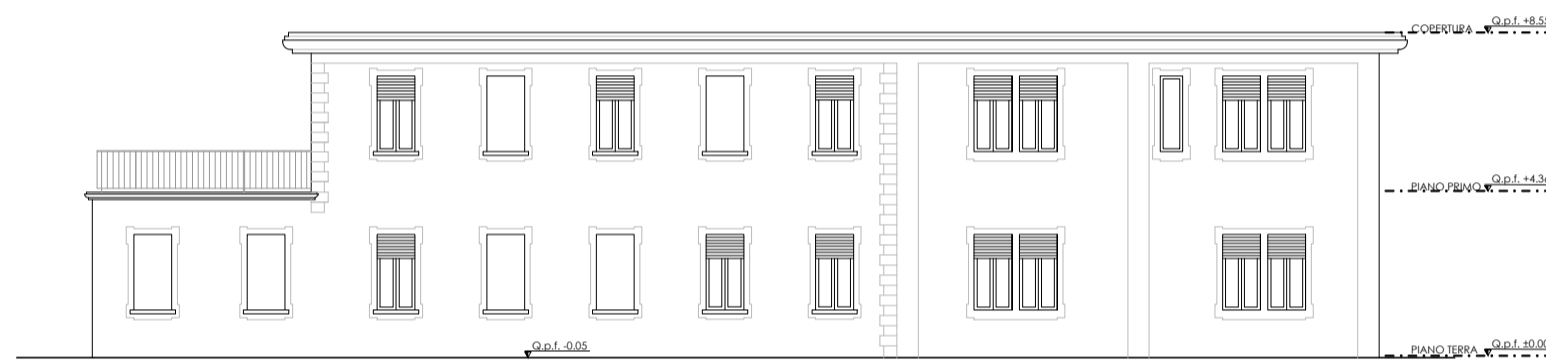

PROSPETTO SUD-EST

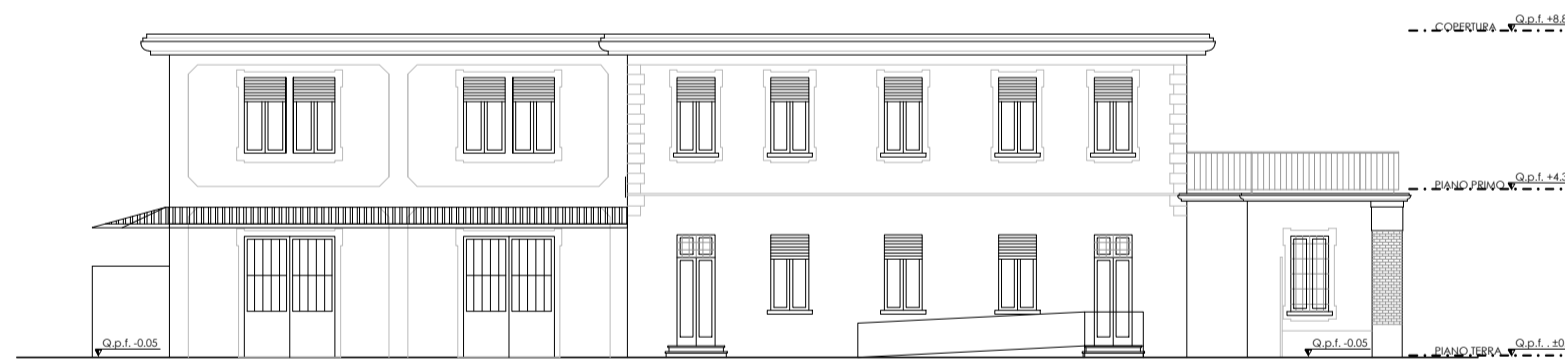

PROSPETTO NORD-OVEST

EDIFICIO D

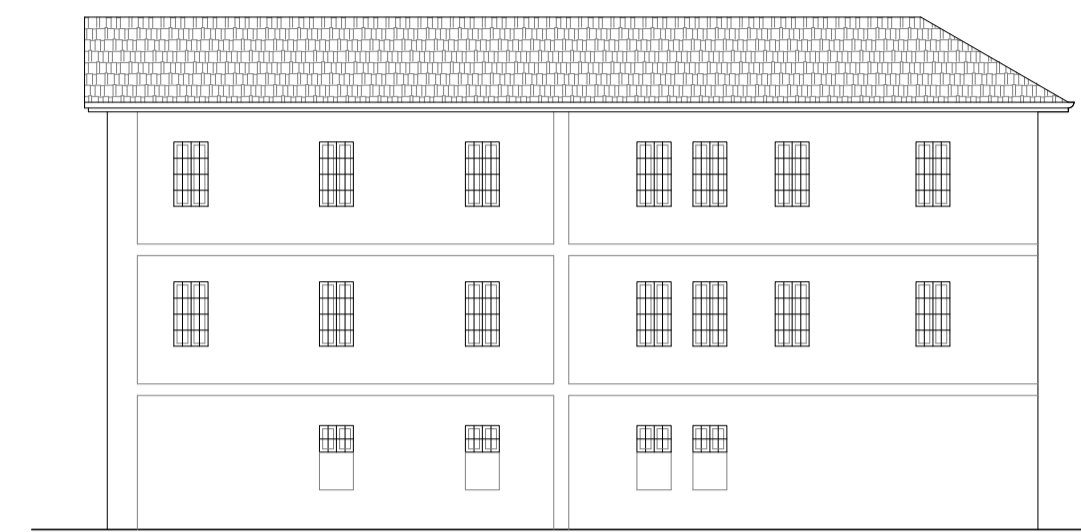

PROSPETTO NORD-OVEST

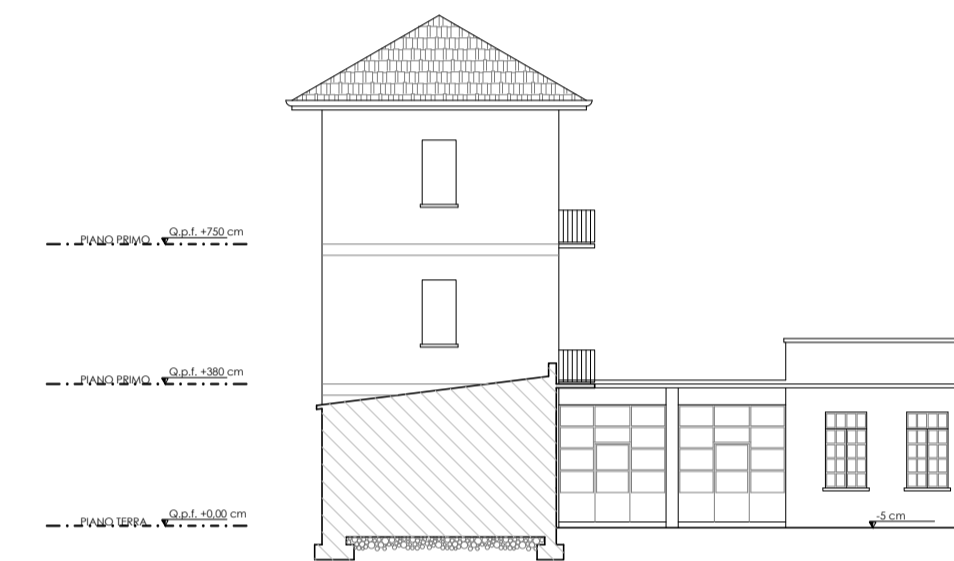

PROSPETTO SUD-OVEST



PROSPETTO SUD-EST

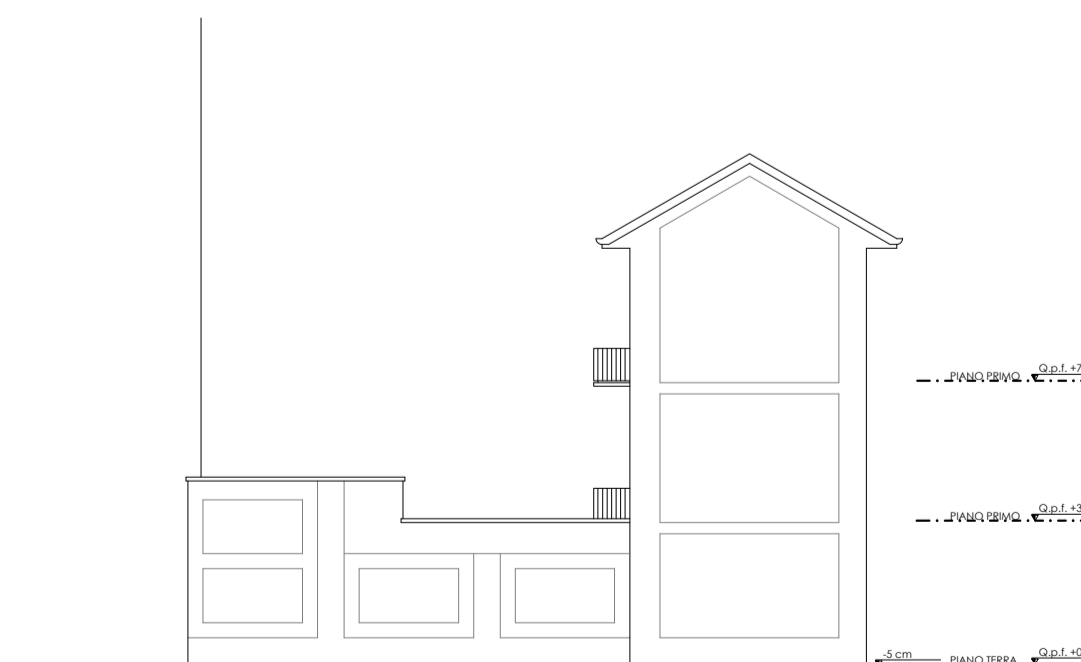

PROSPETTO NORD-EST

FORMATO ORIGINALE 841 x 594 mm  
ORIGINAL SIZE 841 x 594 mm

NON DESUMERE LE MISURE DAL DISEGNO TUTTE LE MISURE DEVONO SEMPRE ESSERE VERIFICATE IN CANTIERE DALLE IMPRESE ESECUTRICI.

KEYMAP:

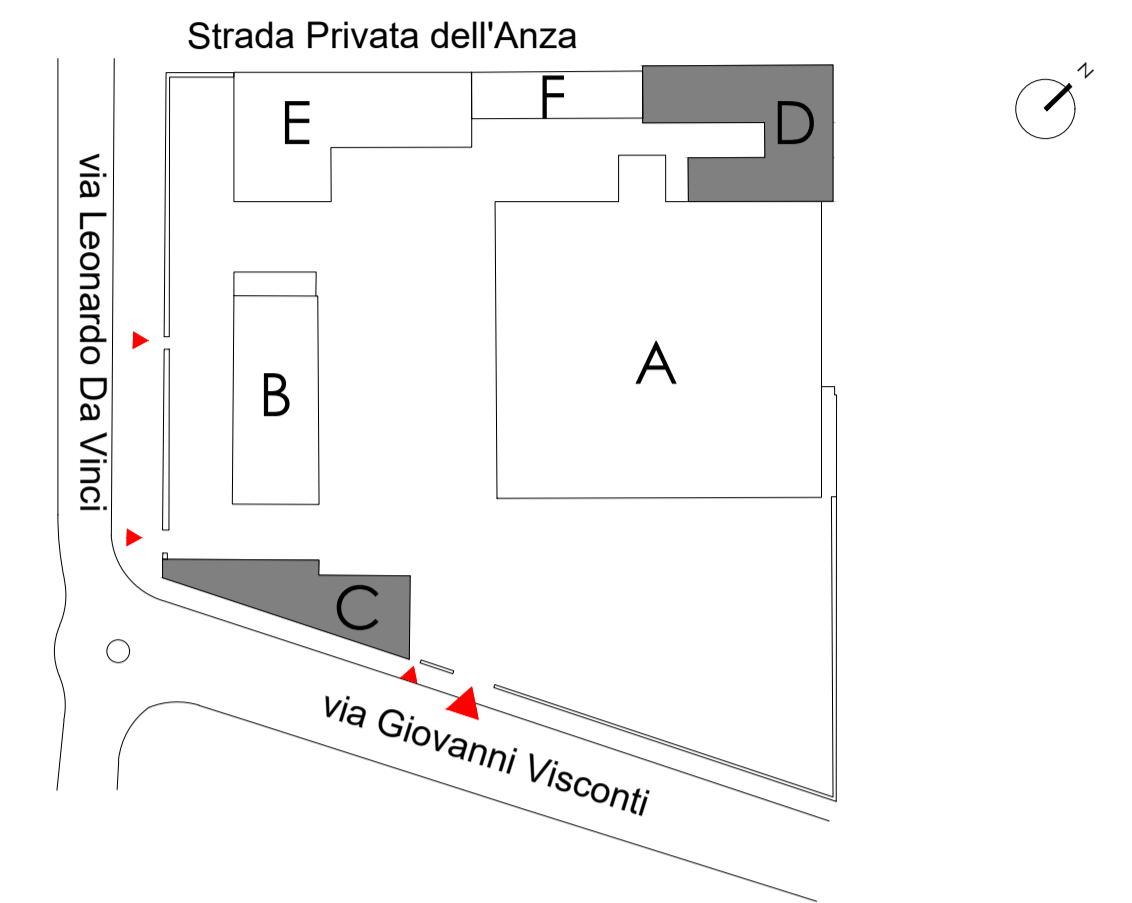

LEGENDA:

 <h2 style="margin: 0;">COMUNE DI NOVARA</h2>	
pratica edilizia: <b>VARIANTE AL PIANO ESECUTIVO CONVENZIONATO PER L'AREA "EX MOLINI TACCHINI-GRIGNASCHI"</b>	
progetto: <b>ALEXANDER MCQUEEN - NOVARA CAMPUS</b> Via Leonardo da Vinci 16	
oggetto tavola: <b>EDIFICI C,D STATO DI PROGETTO PROSPETTI</b>	numero tavola: <b>D.29</b>
<b>PROPRIETA':</b> IMMOBILIARE NOVARA NORD srl Via Leonardo da Vinci n. 16 28100 - Novara (NO)	DELEGA PER LA SOTTOSCRIZIONE DIGITALE E PRESENTAZIONE TELEMATICA ALL'ARCH. STEFANO BONINSEGNA  Dott. Alessandro Vanni Raul Tacchini
<b>PROGETTISTA:</b>  Genius Loci Architettura Via Comelico n. 3 20135 - Milano tel. +39 02 73 88 808 fax. +39 02 73 88 700 info@glia.it  www.glia.it Milano-Firenze	SOTTOSCRIZIONE DIGITALE - ISCRITTO ALL'ALBO DELLA PROVINCIA DI FIRENZE CON IL NUMERO 4018  Arch. Stefano Boninsegna
Revisioni	
A - _____ B - _____ C - _____	Data: _____ Scala: 1:200 Progetto: 28M08 - AMQ
Spazio riservato all'ufficio	