

EDIFICIO C

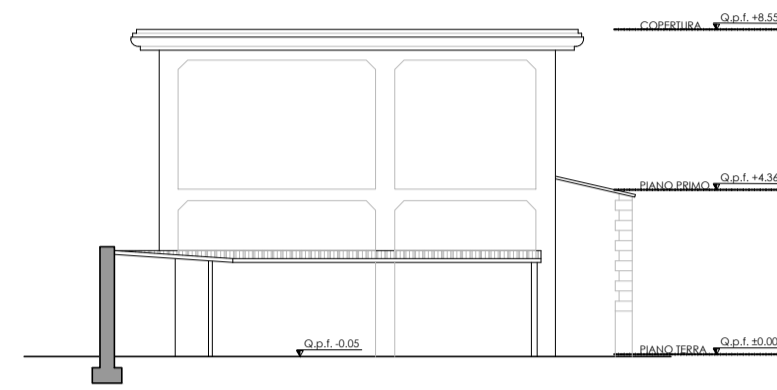

PROSPETTO SUD-OVEST

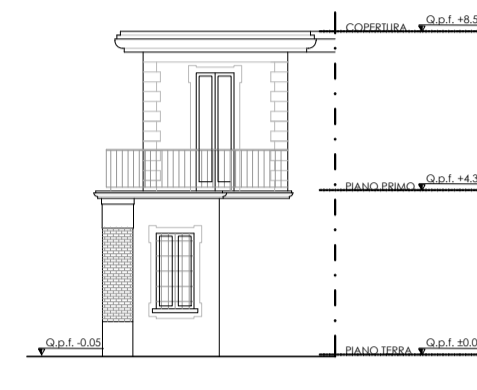

PROSPETTO NORD-EST

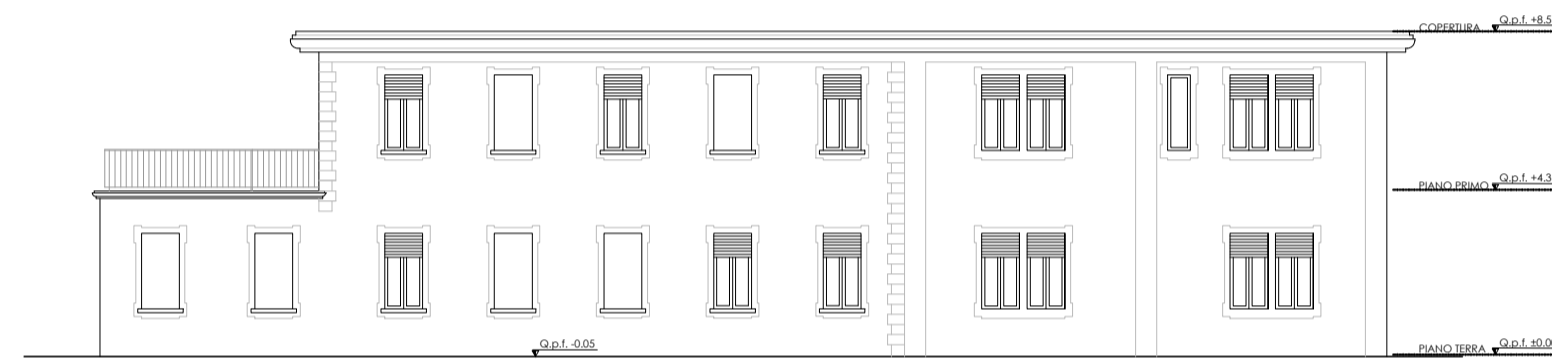

PROSPETTO SUD-EST

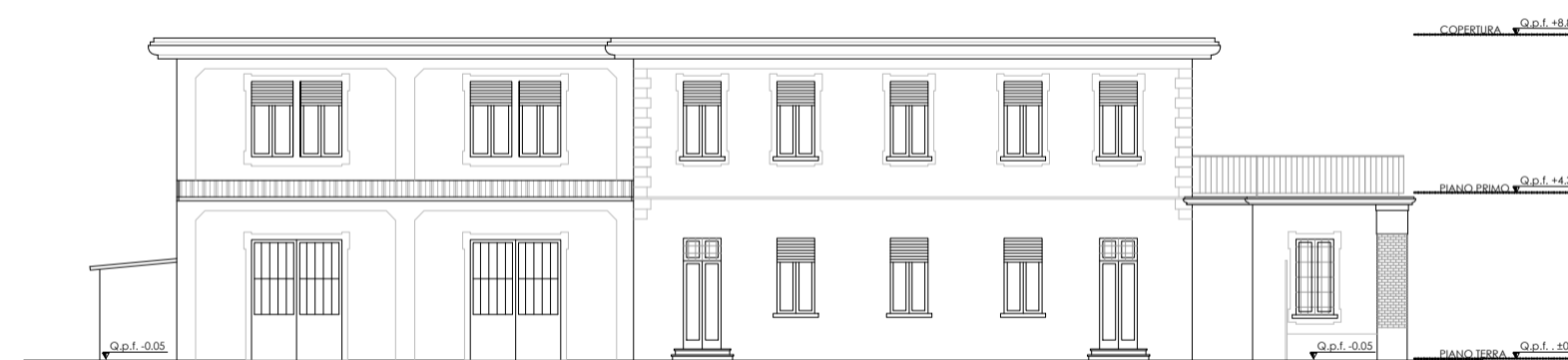

PROSPETTO NORD-OVEST

EDIFICIO D

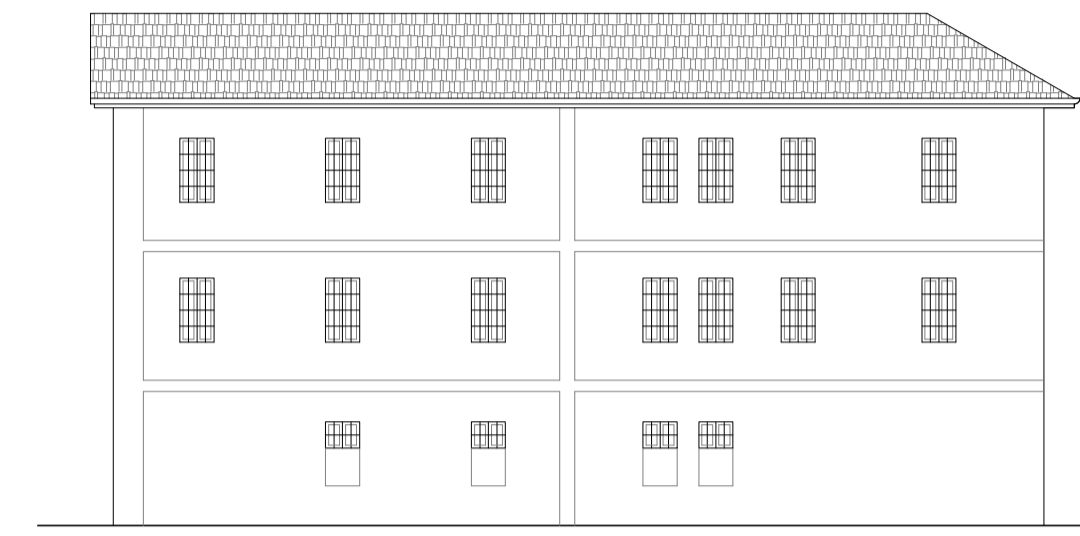

PROSPETTO NORD-OVEST

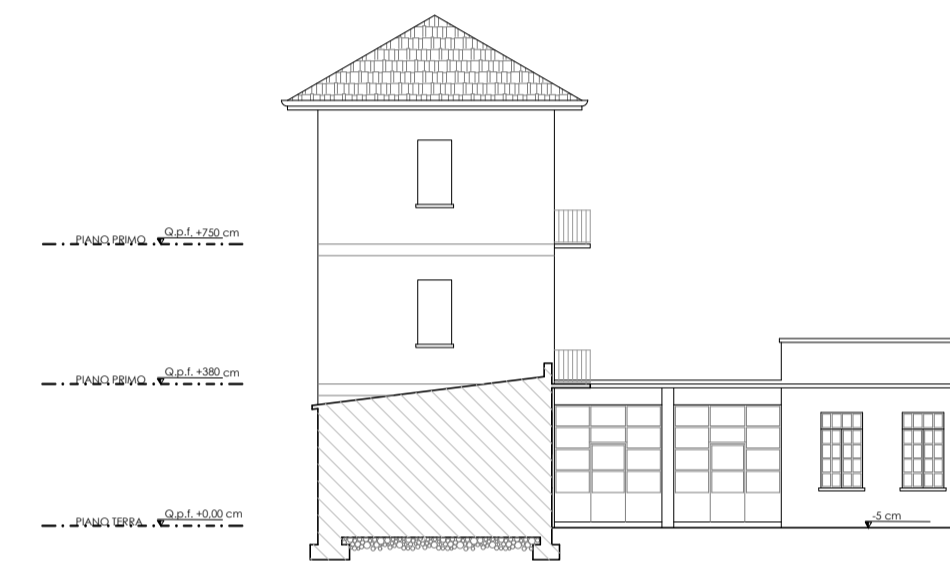

PROSPETTO SUD-OVEST



PROSPETTO SUD-EST



PROSPETTO NORD-EST



FORMATO ORIGINALE 841 x 594 mm
ORIGINAL SIZE 841 x 594 mm

NON DESUMERE LE MISURE DAL DISEGNO TUTTE LE MISURE DEVONO SEMPRE ESSERE VERIFICATE IN CANTIERE DALLE IMPRESE ESECUTRICI.

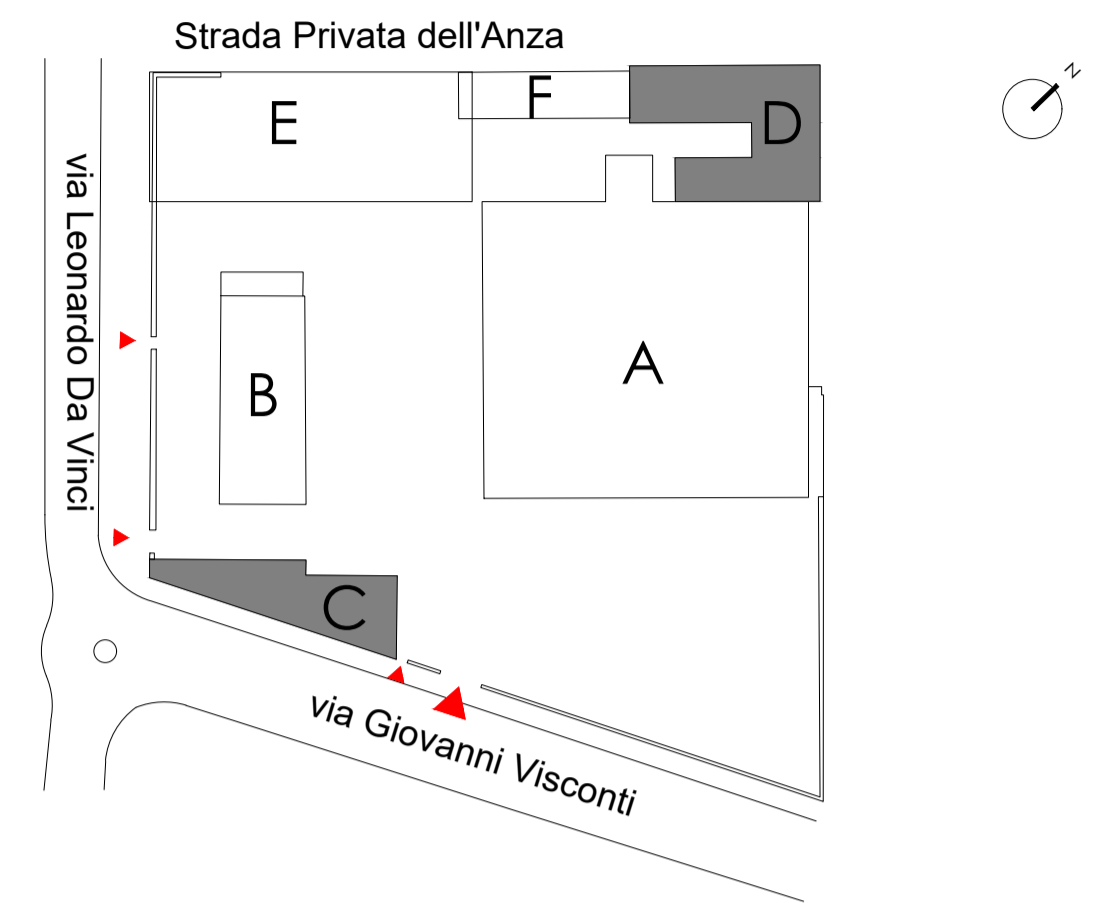
KEYMAP:



LEGENDA:

 <h2 style="margin: 0;">COMUNE DI NOVARA</h2>	
pratica edilizia: VARIANTE AL PIANO ESECUTIVO CONVENZIONATO PER L'AREA "EX MOLINI TACCHINI-GRIGNASCHI"	
progetto: ALEXANDER MCQUEEN - NOVARA CAMPUS Via Leonardo da Vinci 16	
oggetto tavola: EDIFICIO C,D - STATO ASSENTITO PROSPETTI (stato di progetto assentito Prot. A03.18) deliberazione n.113 del 31/03/2020	numero tavola: <h3 style="margin: 0;">D.28</h3>
PROPRIETA': IMMOBILIARE NOVARA NORD srl Via Leonardo da Vinci n. 16 28100 - Novara (NO)	DELEGA PER LA SOTTOSCRIZIONE DIGITALE E PRESENTAZIONE TELEMATICA ALL'ARCH. STEFANO BONINSEGNA Dott. Alessandro Vanni Raul Tacchini
PROGETTISTA:  Genius Loci Architettura Via Comelico n. 3 20135 - Milano tel. +39 02 73 88 808 fax. +39 02 73 88 700 info@gl.it www.gl.it Milano-Firenze	SOTTOSCRIZIONE DIGITALE - ISCRITTO ALL'ALBO DELLA PROVINCIA DI FIRENZE CON IL NUMERO 4018 Arch. Stefano Boninsegna
Revisioni	
A - _____ B - _____ C - _____ Spazio riservato all'ufficio	Data: _____ Scala: 1:200 Progetto: 28M08 - AMQ