

PIANTE

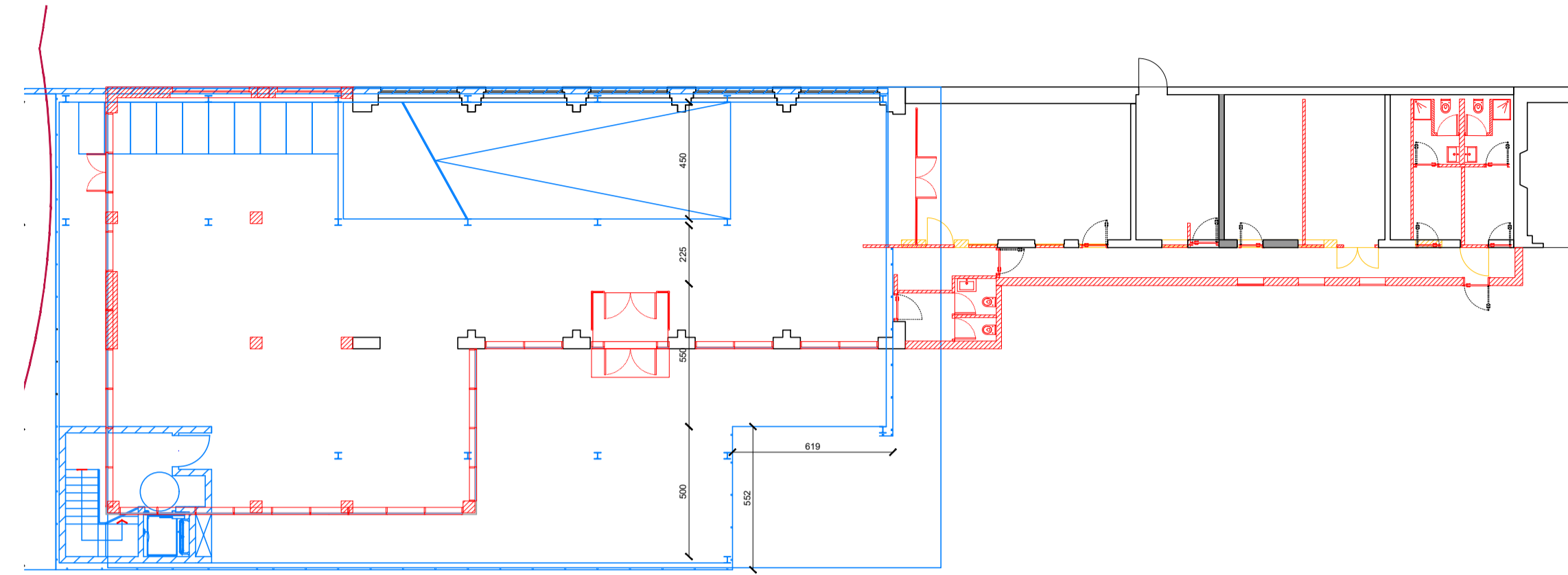

PIANO TERRA

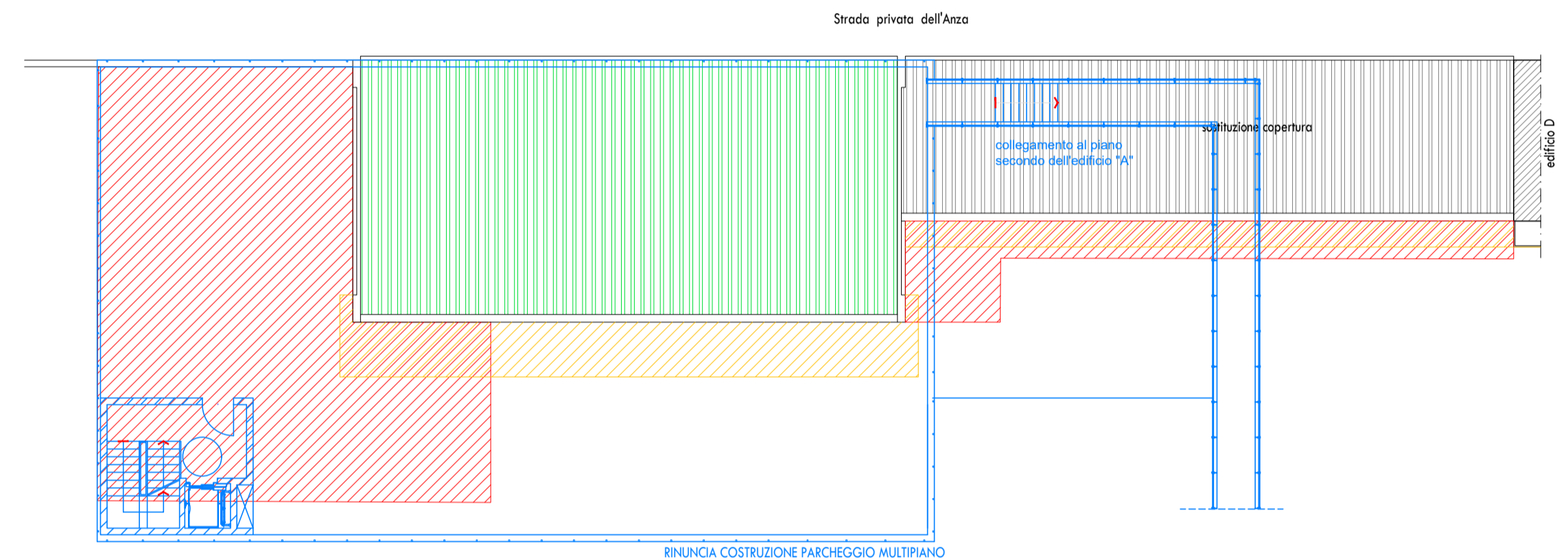

PIANO COPERTURA

PROSPETTI

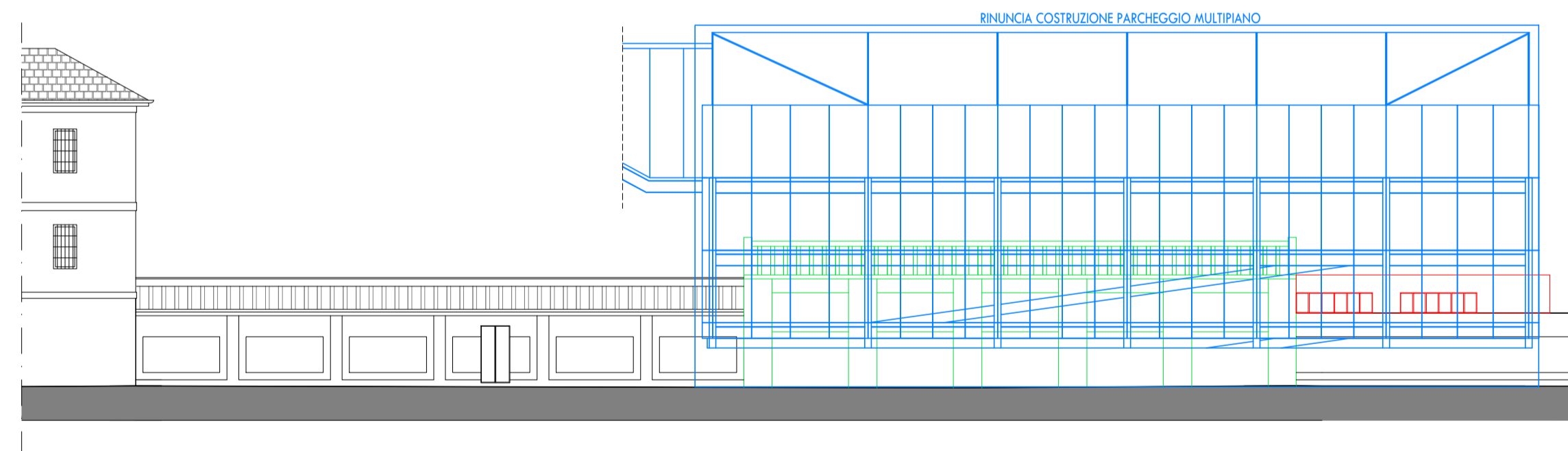

PROSPETTO NORD OVEST

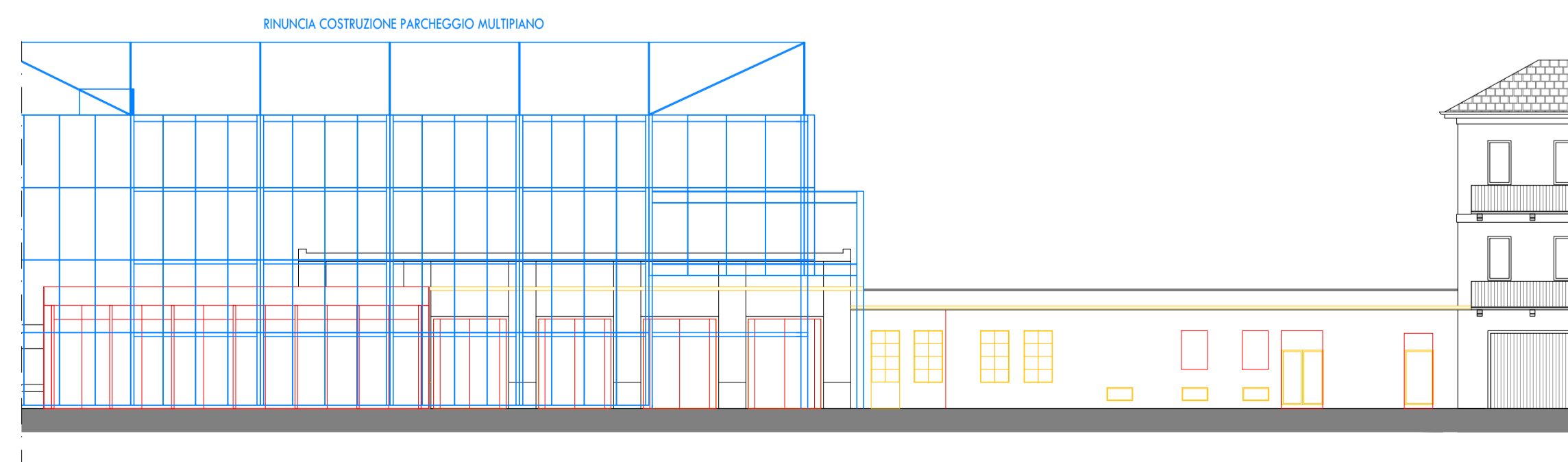

PROSPETTO SUD EST







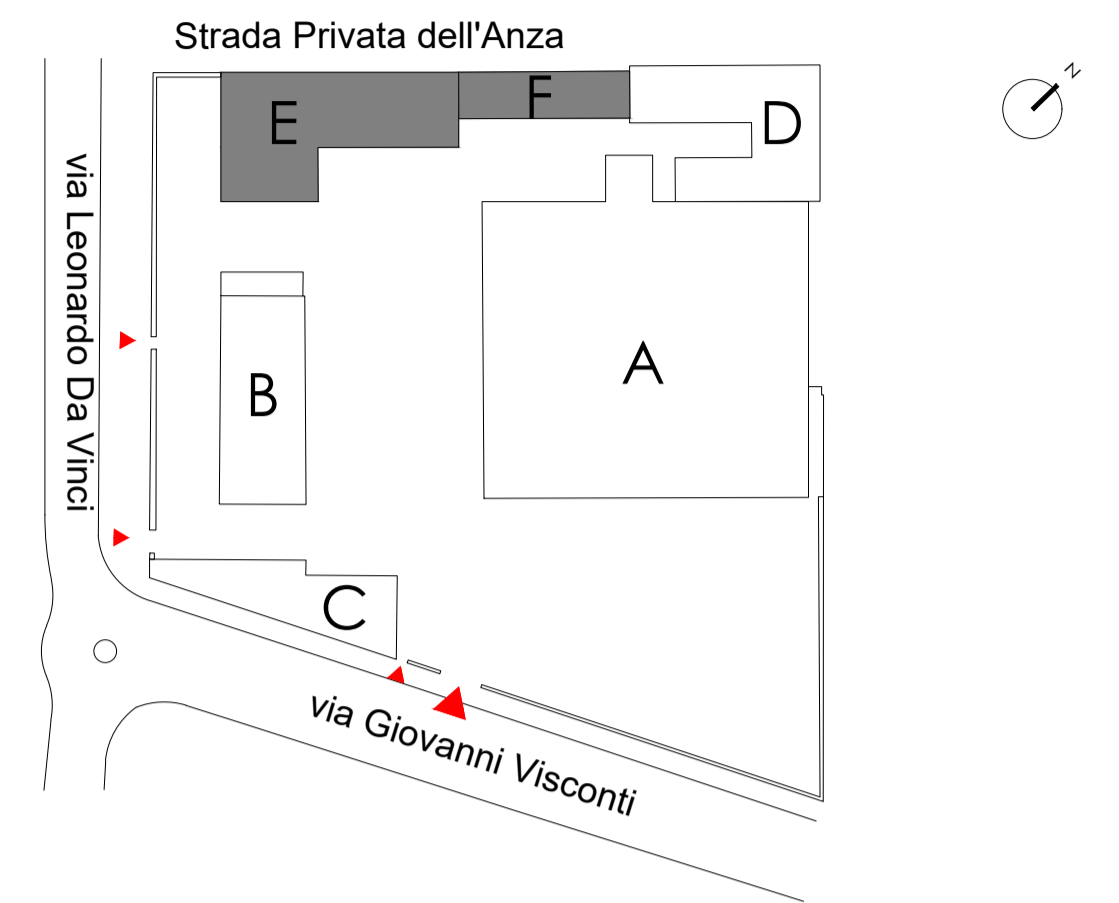

FORMATO ORIGINALE 841 x 594 mm
ORIGINAL SIZE 841 x 594 mm

NON DESUMERE LE MISURE DAL DISEGNO TUTTE LE MISURE DEVONO SEMPRE ESSERE VERIFICATE IN CANTIERE DALLE IMPRESE ESECUTRICI.

KEYMAP:



LEGENDA:

	COSTRUZIONI		COSTRUZIONI (stato di progetto assentito Prot. A03.18)
	COSTRUZIONI SOLAIO		COSTRUZIONI SOLAIO (stato di progetto assentito Prot. A03.18)
	DEMOLIZIONI		DEMOLIZIONI (stato di progetto assentito Prot. A03.18)
	DEMOLIZIONI SOLAIO		DEMOLIZIONI SOLAIO (stato di progetto assentito Prot. A03.18)



COMUNE DI NOVARA

pratica edilizia:
VARIANTE AL PIANO ESECUTIVO CONVENZIONATO PER L'AREA "EX MOLINI TACCHINI-GRIGNASCHI"

progetto:
ALEXANDER MCQUEEN - NOVARA CAMPUS
Via Leonardo da Vinci 16

oggetto tavola: EDIFICI E,F COMPARAZIONE	numero tavola: D.27
--	-------------------------------

PROPRIETA': IMMOBILIARE NOVARA NORD srl Via Leonardo da Vinci n. 16 28100 - Novara (NO)	DELEGA PER LA SOTTOSCRIZIONE DIGITALE E PRESENTAZIONE TELEMATICA ALL'ARCH. STEFANO BONINSEGNA Dott. Alessandro Vanni Raul Tacchini
PROGETTISTA:  Genius Loci Architettura Via Cornelio n. 3 20135 - Milano tel. +39 02 73 88 808 fax. +39 02 73 88 700 info@gla.it www.gla.it Milano-Firenze	SOTTOSCRIZIONE DIGITALE - ISCRITTO ALL'ALBO DELLA PROVINCIA DI FIRENZE CON IL NUMERO 4018 Arch. Stefano Boninsegna

Revisioni	Data:
A -	_____
B -	Scala: 1:200
C -	Progetto: 28M08 - AMQ
Spazio riservato all'ufficio	