

PIANTE

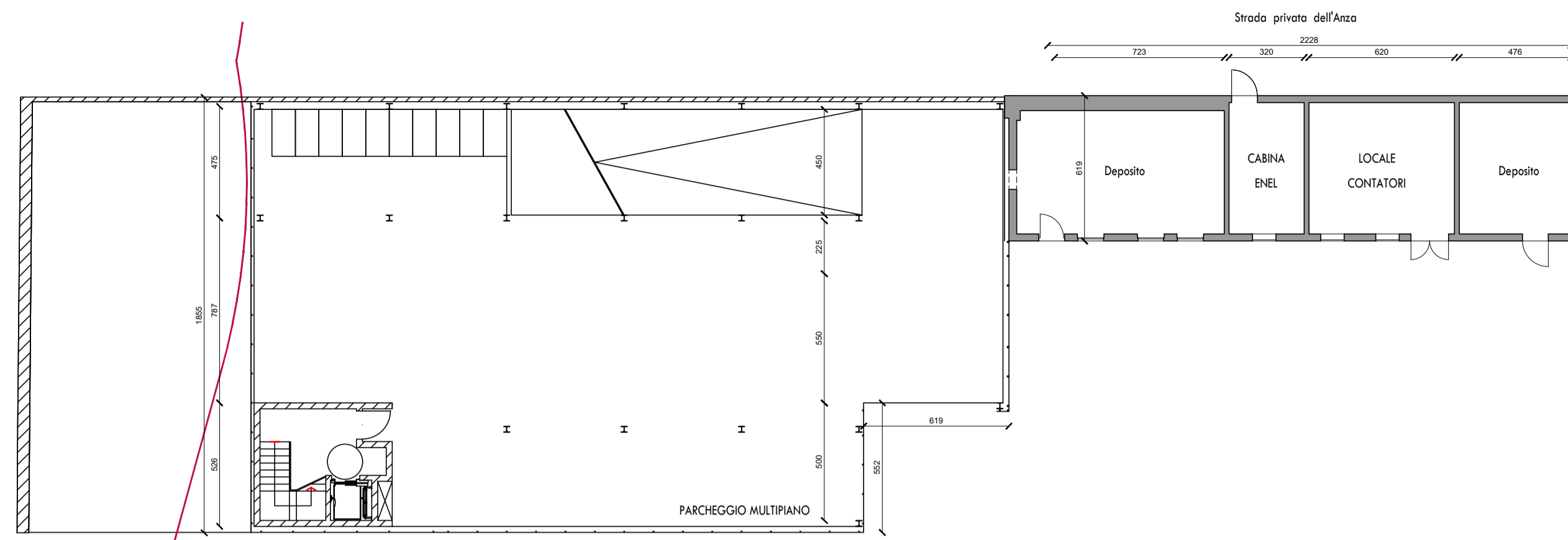

PIANO TERRA

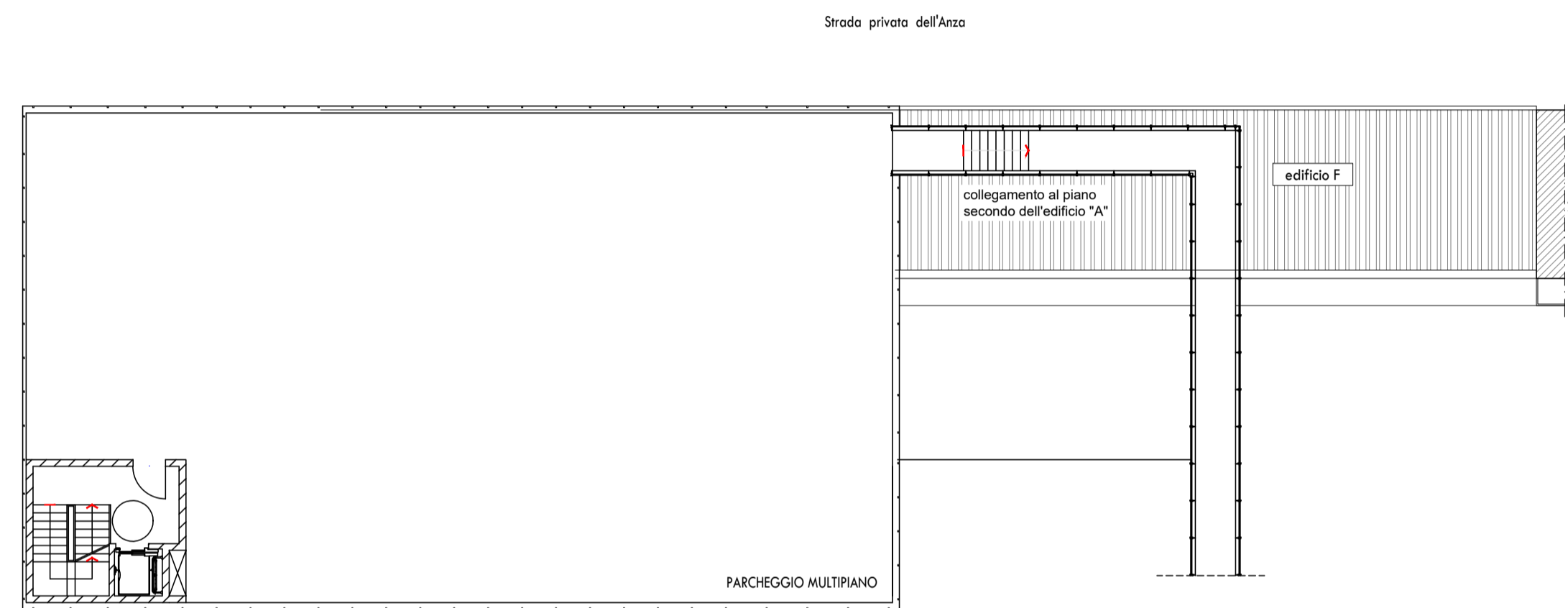

PIANO COPERTURA

PROSPETTI

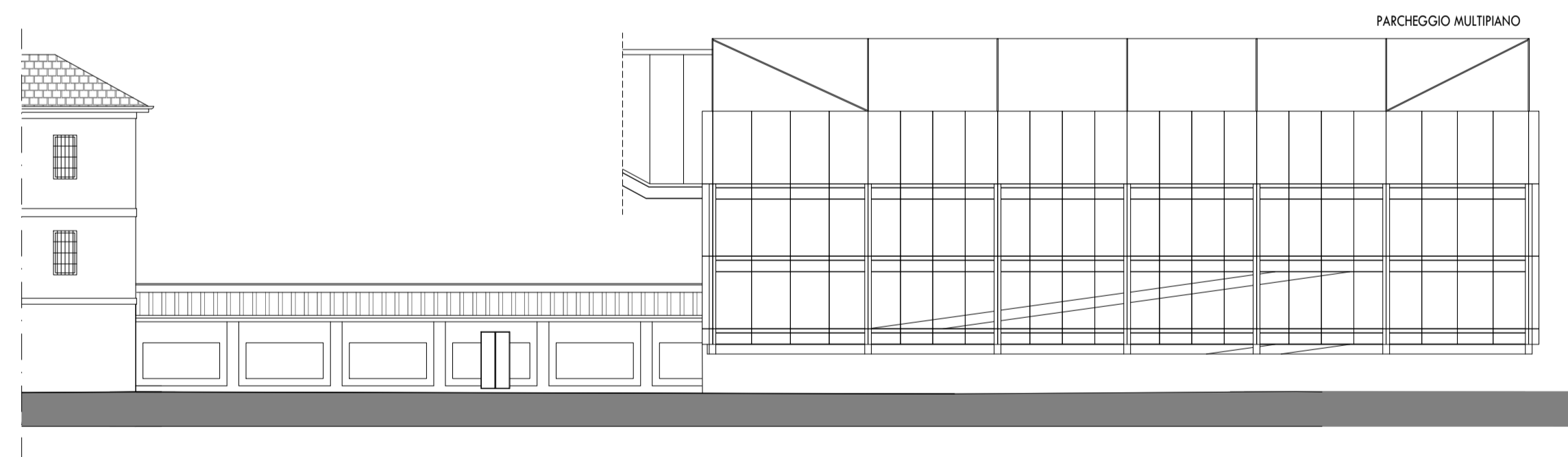

PROSPETTO NORD OVEST

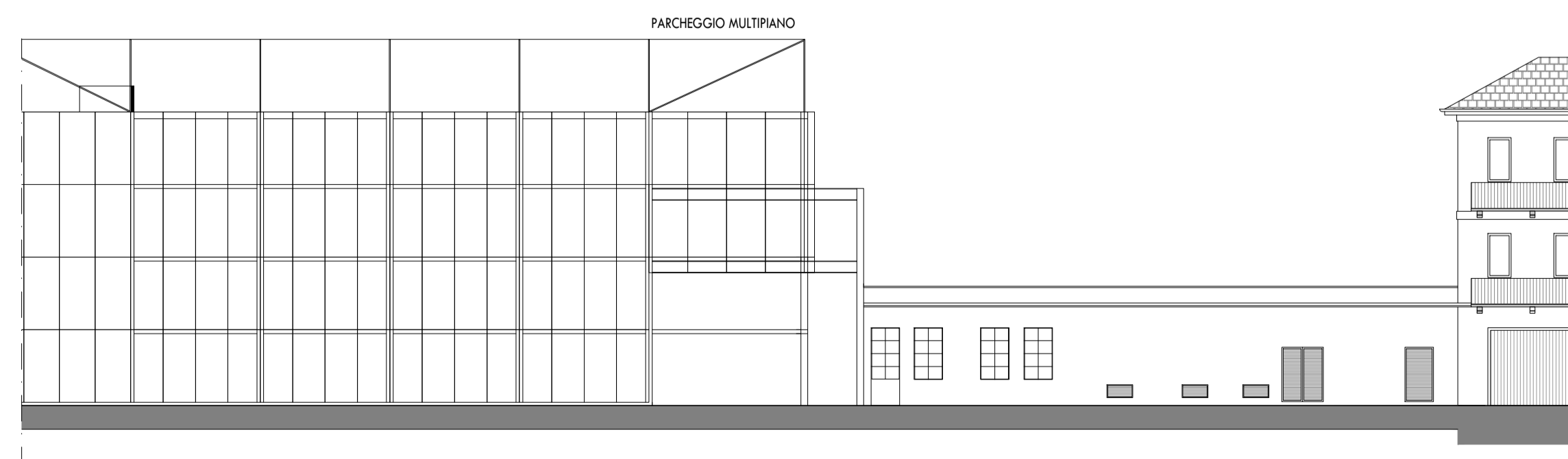

PROSPETTO SUD EST

FORMATO ORIGINALE 841 x 594 mm
ORIGINAL SIZE 841 x 594 mm

NON DESUMERE LE MISURE DAL DISEGNO TUTTE LE MISURE DEVONO SEMPRE ESSERE VERIFICATE IN CANTIERE DALLE IMPRESE ESECUTRICI.

KEYMAP:

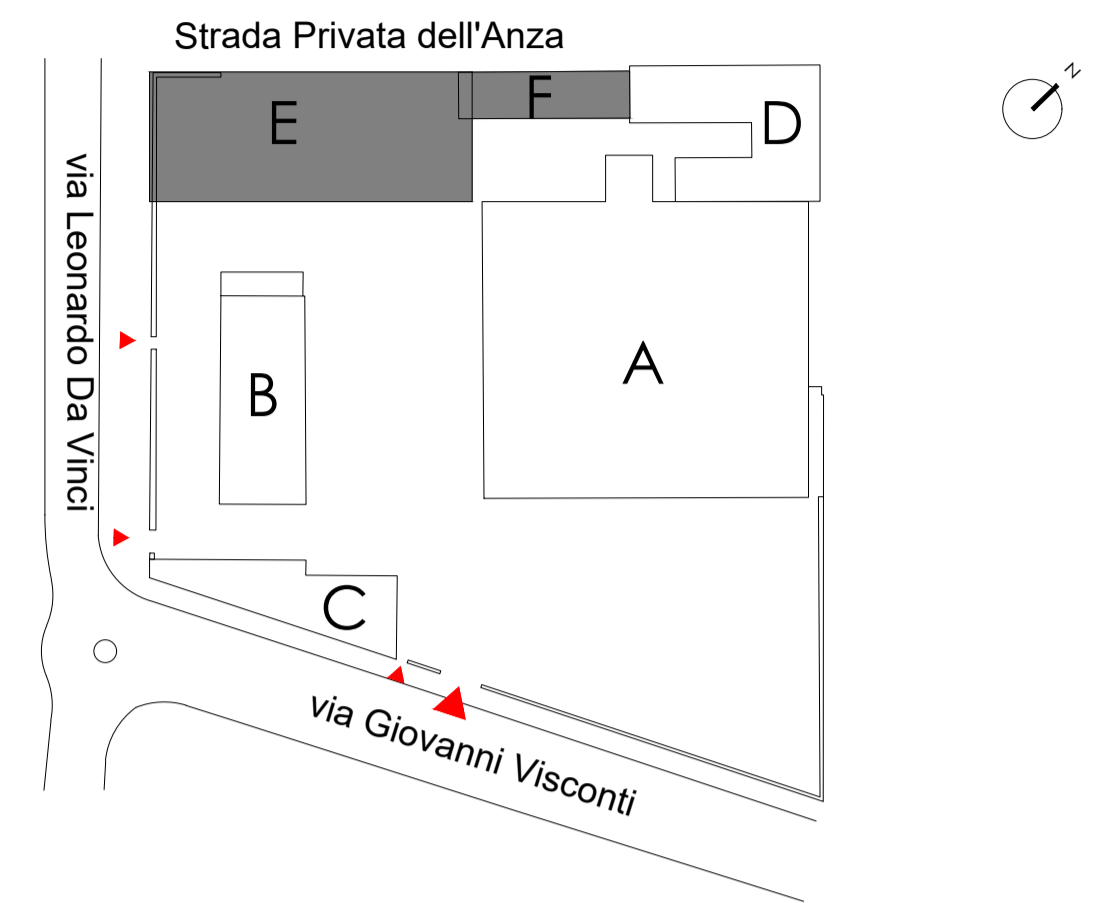

LEGENDA:



COMUNE DI NOVARA

pratica edilizia:

VARIANTE AL PIANO ESECUTIVO CONVENZIONATO PER L'AREA "EX MOLINI TACCHINI-GRIGNASCHI"

progetto:

ALEXANDER MCQUEEN - NOVARA CAMPUS
Via Leonardo da Vinci 16

oggetto tavola: EDIFICIO E,F - STATO ASSENTITO (stato di progetto assentito Prot. A03.18) deliberazione n.113 del 31/03/2020	numero tavola: D.25
--	-------------------------------

PROPRIETA': IMMOBILIARE NOVARA NORD srl Via Leonardo da Vinci n. 16 28100 - Novara (NO)	DELEGA PER LA SOTTOSCRIZIONE DIGITALE E PRESENTAZIONE TELEMATICA ALL'ARCH. STEFANO BONINSEGNA Dott. Alessandro Vanni Raul Tacchini
PROGETTISTA: Genius Loci Architettura Via Comelico n. 3 20135 - Milano tel. +39 02 73 88 808 fax. +39 02 73 88 700 info@glc.it www.glc.it Milano-Firenze	SOTTOSCRIZIONE DIGITALE - ISCRITTO ALL'ALBO DELLA PROVINCIA DI FIRENZE CON IL NUMERO 4018 Arch. Stefano Boninsegna

Revisioni	Data:
A -	Scala: 1:200
B -	Progetto: 28M08 - AMQ
C -	
Spazio riservato all'ufficio	