

FORMATO ORIGINALE 841 x 594 mm
ORIGINAL SIZE 841 x 594 mm

NON DESUMERE LE MISURE DAL DISEGNO TUTTE LE MISURE DEVONO SEMPRE ESSERE VERIFICATE IN CANTIERE DALLE IMPRESE ESECUTRICI.

KEYMAP:

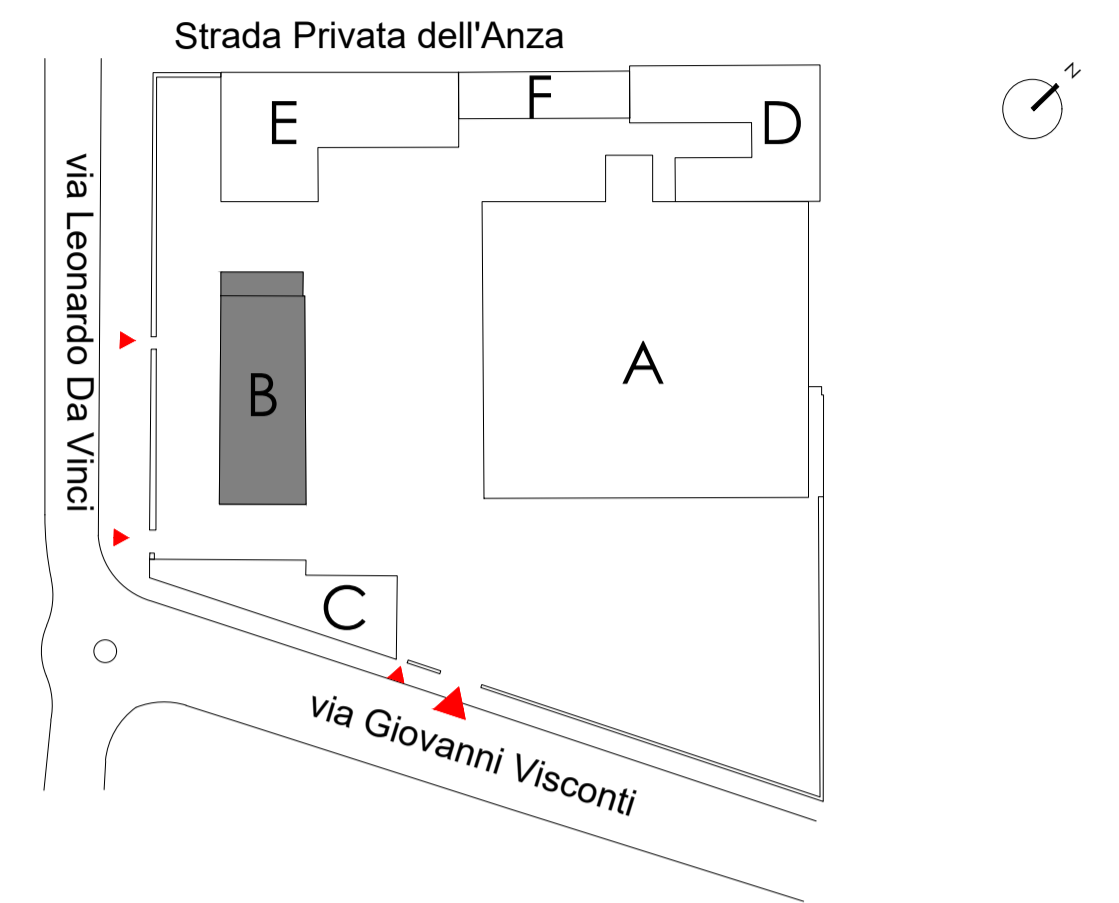

PIANTE

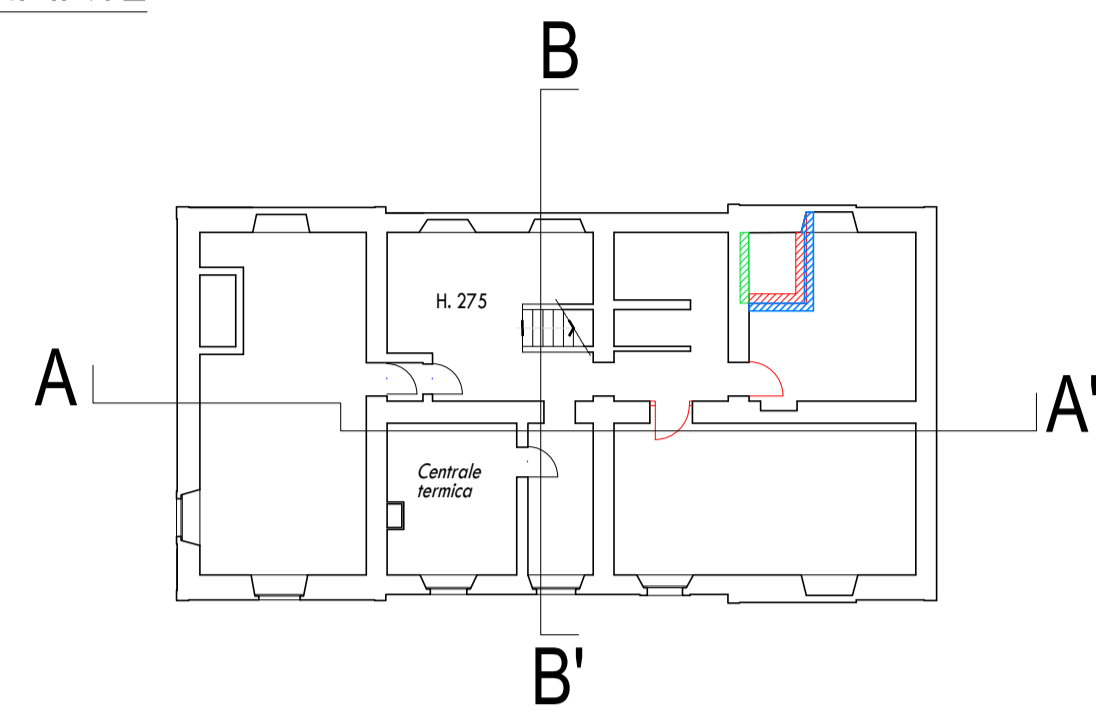

PIANO SEMINTERRATO

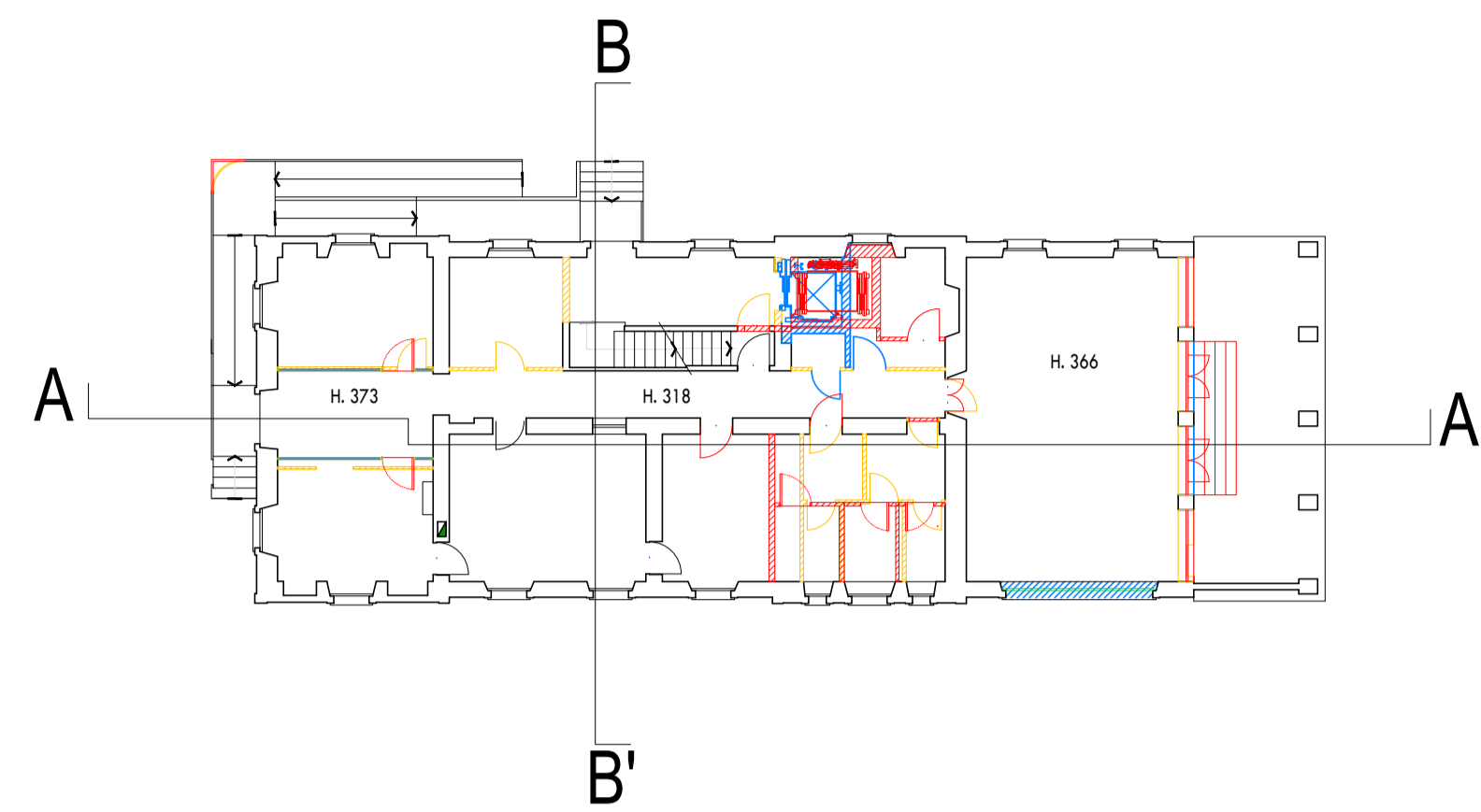

PIANO RIALZATO

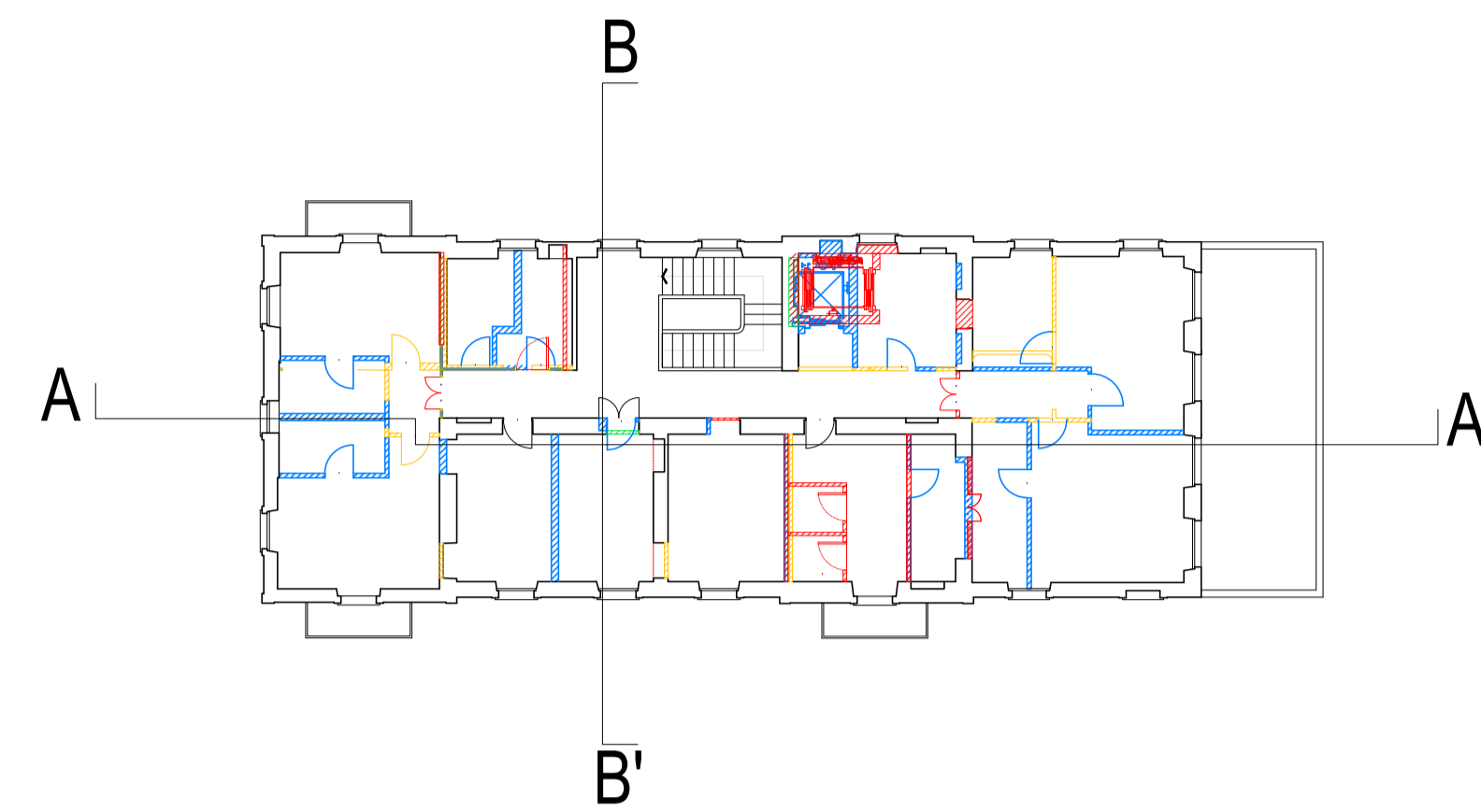

PIANO PRIMO

SEZIONI

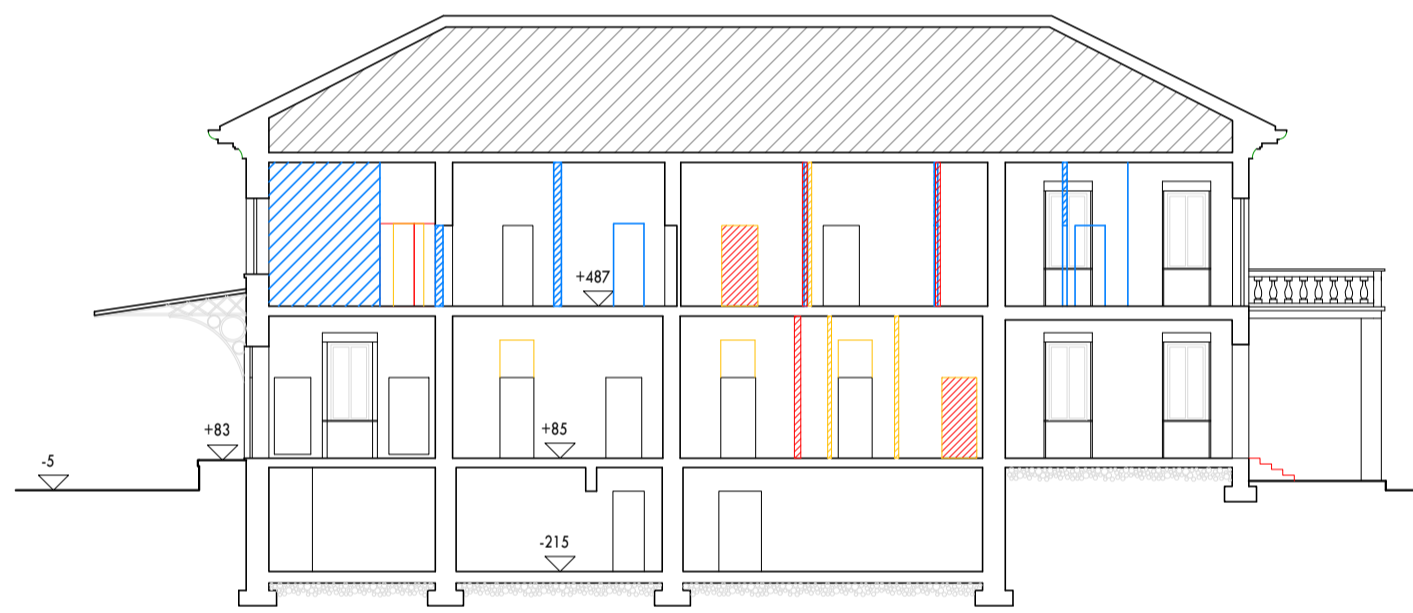

SEZIONE A-A'

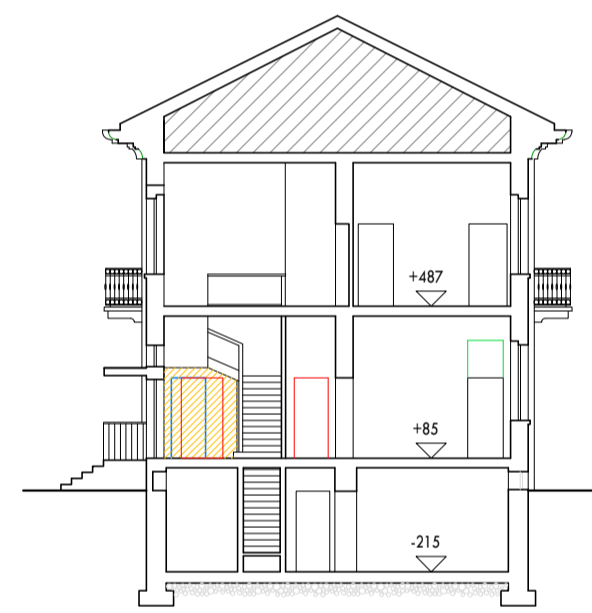

SEZIONE B-B'

PROSPETTI

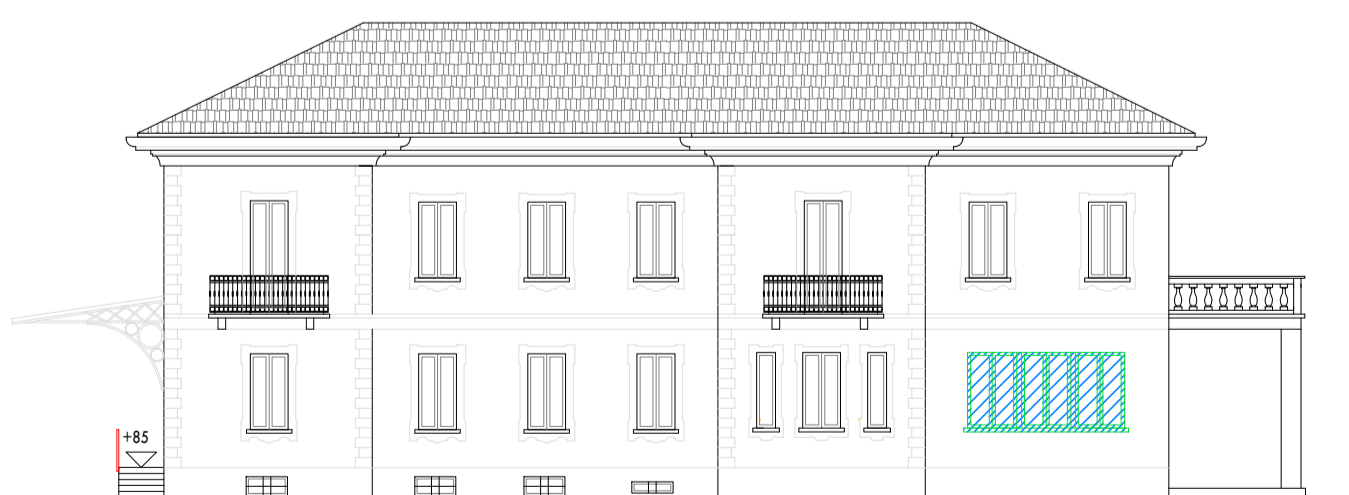

PROSPETTO SUD OVEST



PROSPETTO NORD EST

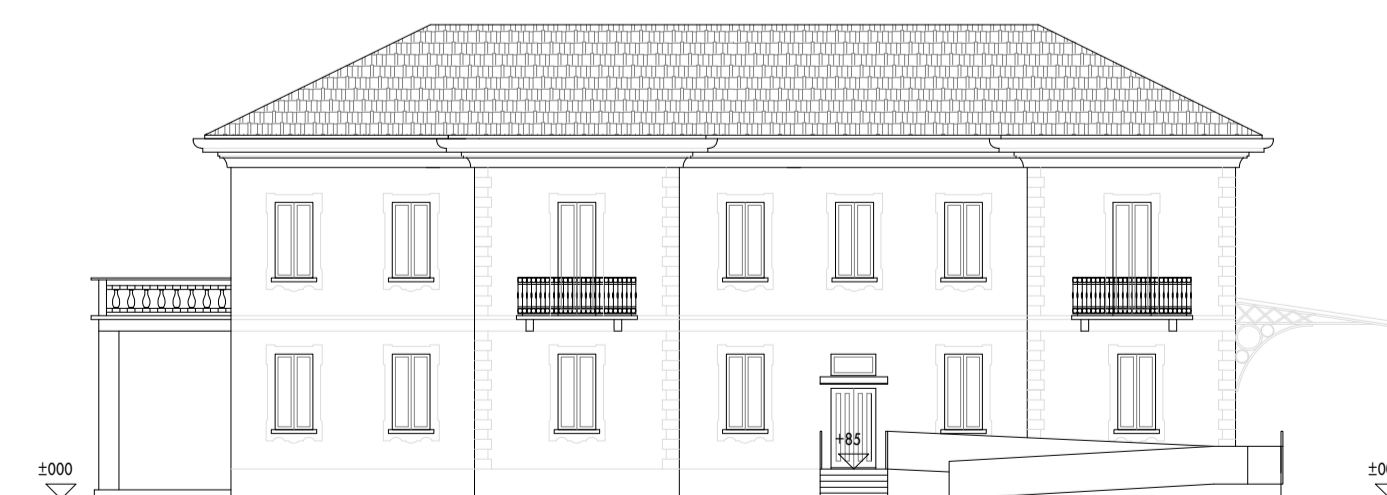

PROSPETTO NORD OVEST



PROSPETTO SUD EST

LEGENDA:

- COSTRUZIONI
- COSTRUZIONI (stato di progetto assentito Prot. A03.18)
- COSTRUZIONI SOLAIO
- COSTRUZIONI SOLAIO (stato di progetto assentito Prot. A03.18)
- DEMOLIZIONI
- DEMOLIZIONI (stato di progetto assentito Prot. A03.18)
- DEMOLIZIONI SOLAIO
- DEMOLIZIONI SOLAIO (stato di progetto assentito Prot. A03.18)

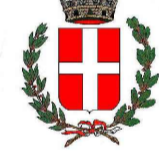

COMUNE DI NOVARA

pratica edilizia:

VARIANTE AL PIANO ESECUTIVO CONVENZIONATO PER L'AREA "EX MOLINI TACCHINI-GRIGNASCHI"

progetto:

ALEXANDER MCQUEEN - NOVARA CAMPUS
Via Leonardo da Vinci 16

oggetto tavola:	EDIFICIO B - COMPARAZIONE	numero tavola:	D.18
-----------------	---------------------------	----------------	-------------

PROPRIETA': IMMOBILIARE NOVARA NORD srl
Via Leonardo da Vinci n. 16
28100 - Novara (NO)

DELEGA PER LA SOTTOSCRIZIONE DIGITALE E PRESENTAZIONE TELEMATICA ALL'ARCH. STEFANO BONINSEGNA

Dott. Alessandro Vanni Raul Tacchini

PROGETTISTA: Genius Loci Architettura
Via Cornelico n. 3
20135 - Milano
Tel. +39 02 73 88 808
fax. +39 02 73 88 700
info@gl.a.it
www.gl.a.it
Milano-Firenze

SOTTOSCRIZIONE DIGITALE - ISCRITTO ALL'ALBO DELLA PROVINCIA DI FIRENZE CON IL NUMERO 4018

Arch. Stefano Boninsegna

Revisori	Data:
A -	Scala: 1:200
B -	Progetto: 28M08 - AMQ
C -	

Spazio riservato all'ufficio