

PIANTE

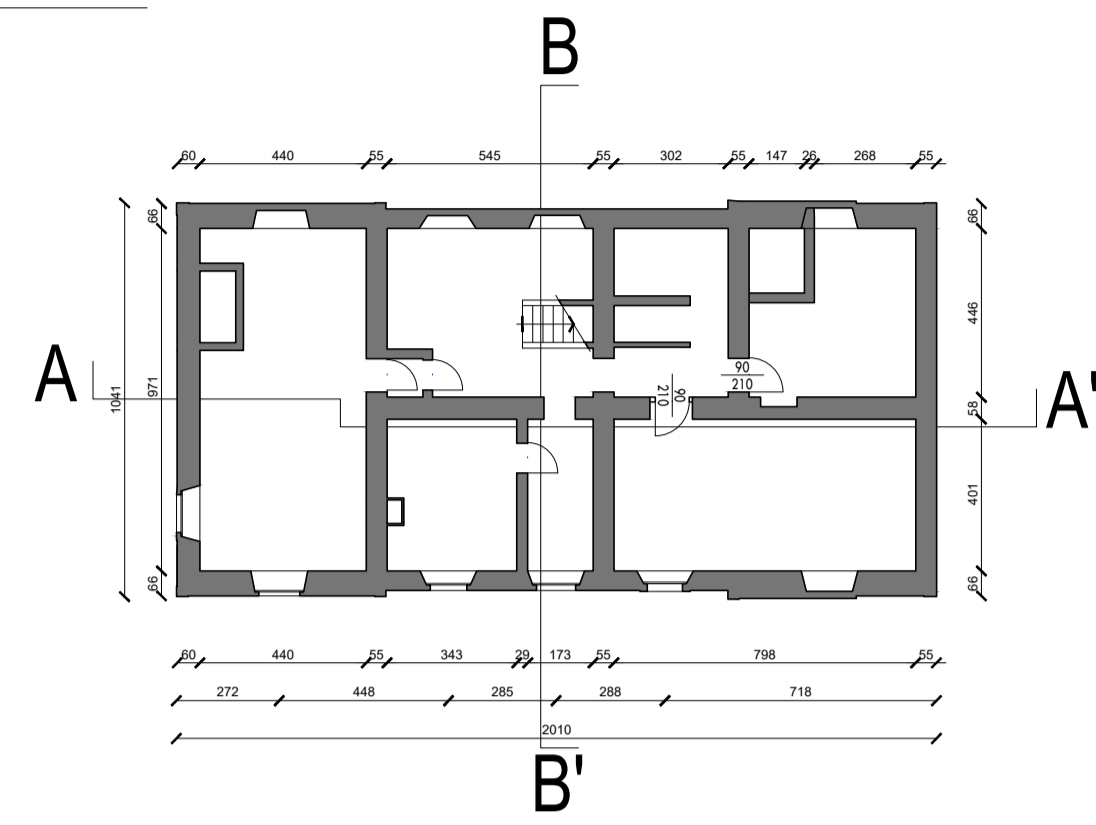

PIANO SEMINTERRATO

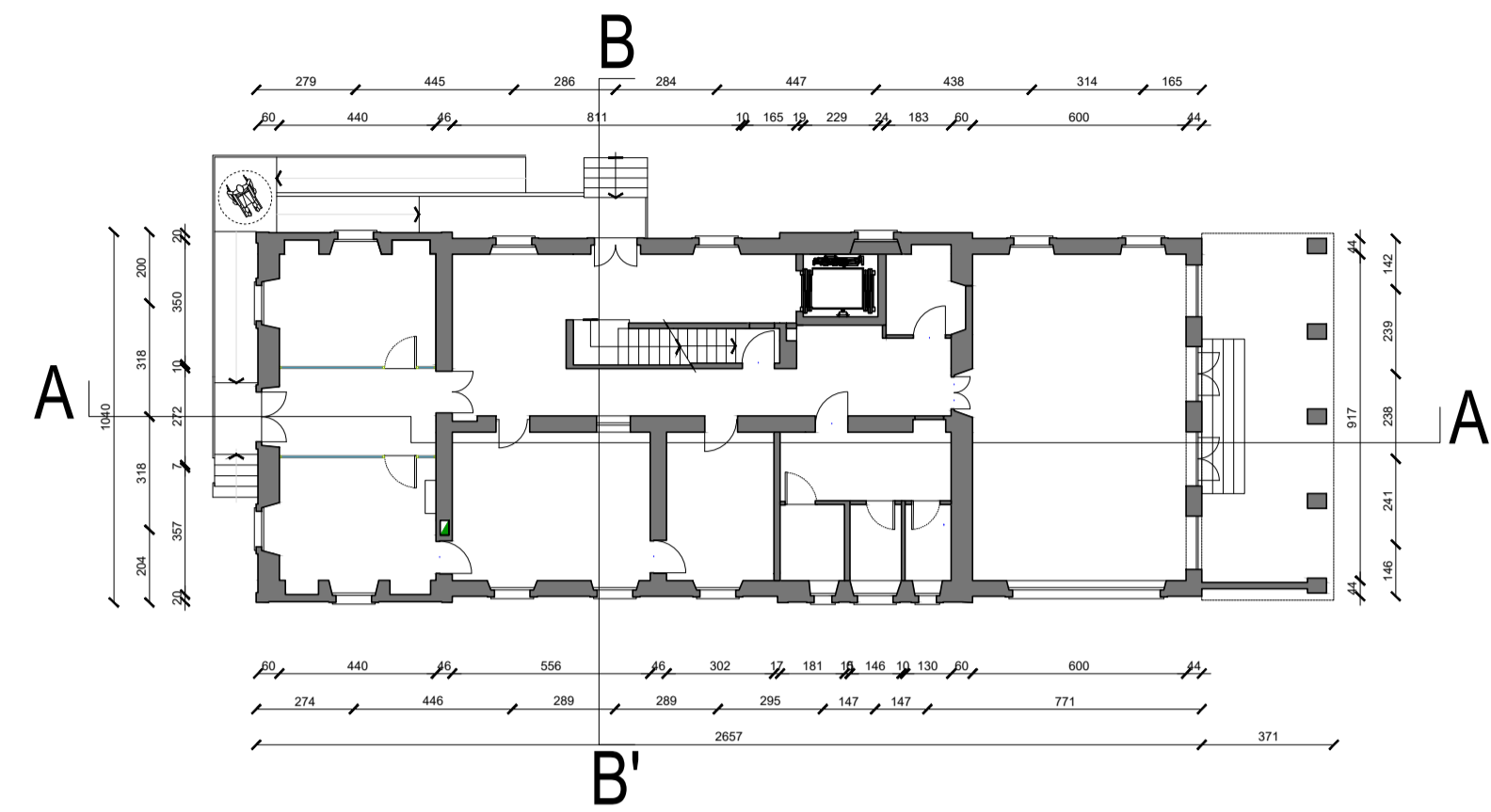

PIANO RIALZATO

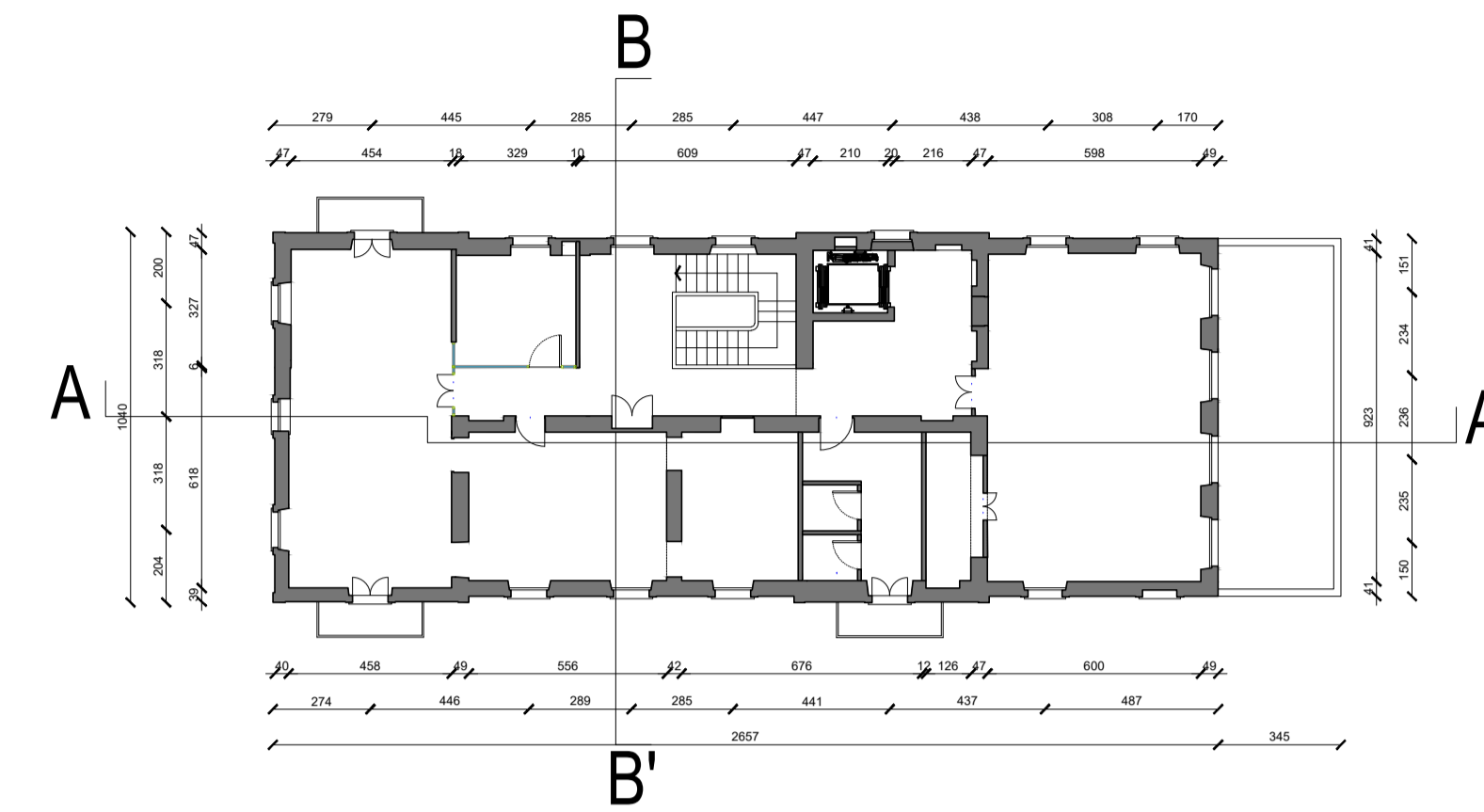

PIANO PRIMO

SEZIONI

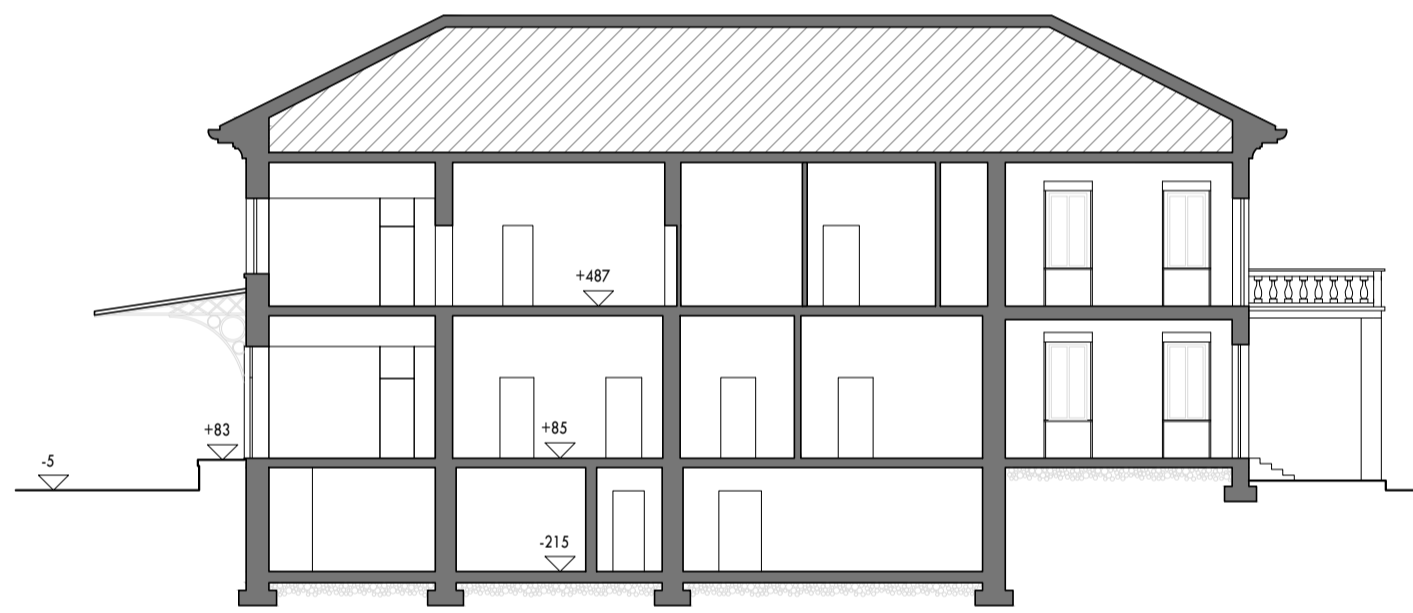

SEZIONE A-A'

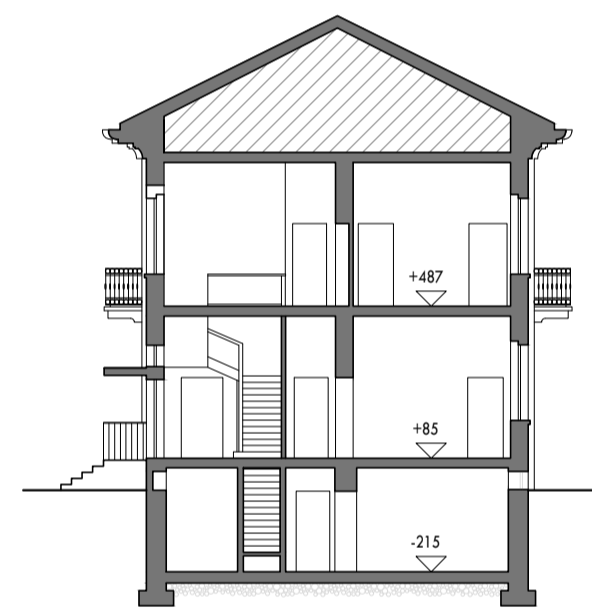

SEZIONE B-B'

PROSPETTI

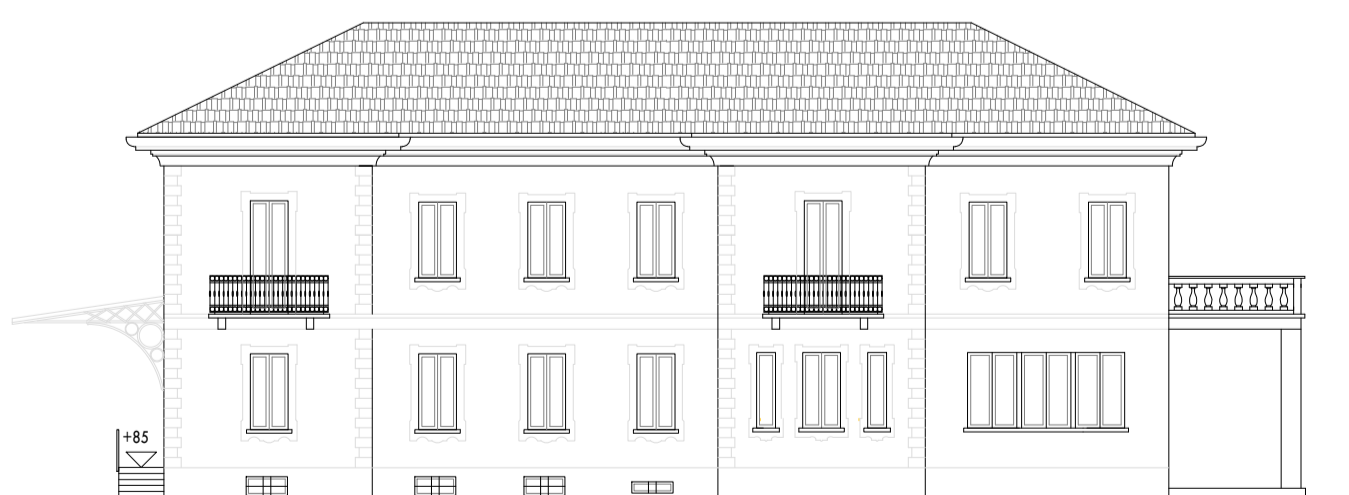

PROSPETTO SUD OVEST

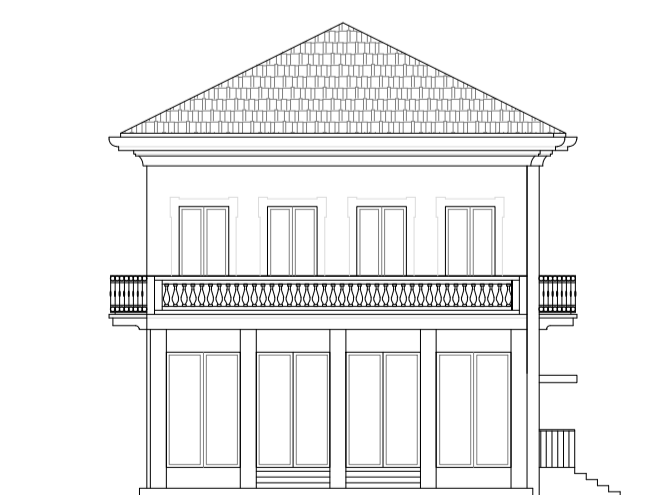

PROSPETTO NORD EST

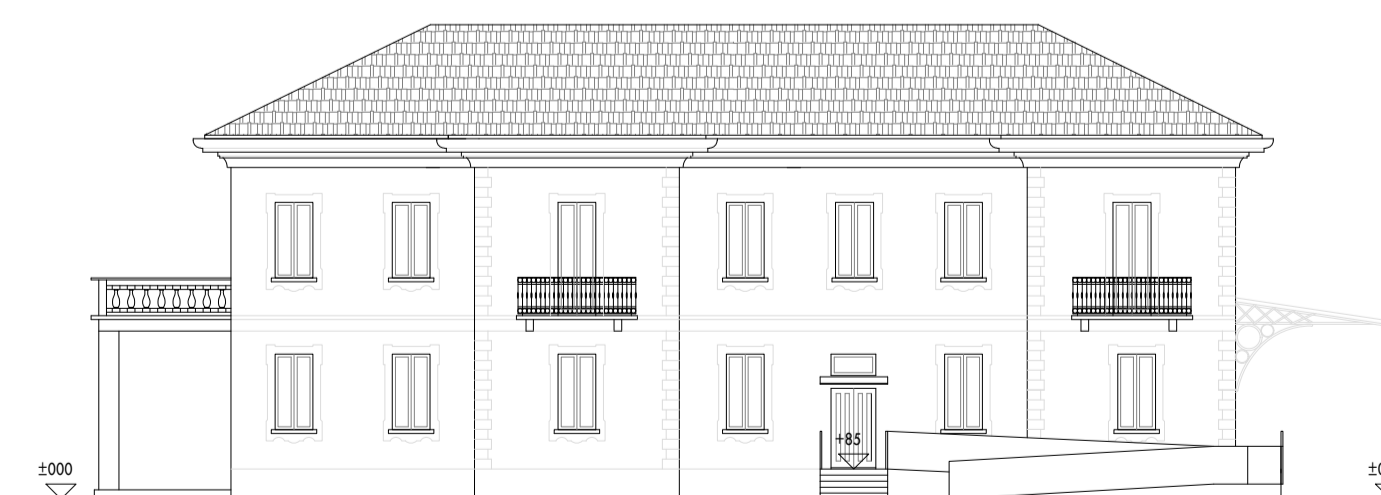

PROSPETTO NORD OVEST



PROSPETTO SUD EST

FORMATO ORIGINALE 841 x 594 mm
ORIGINAL SIZE 841 x 594 mm

NON DESUMERE LE MISURE DAL DISEGNO TUTTE LE MISURE DEVONO SEMPRE ESSERE VERIFICATE IN CANTIERE DALLE IMPRESE ESECUTRICI.

KEYMAP:

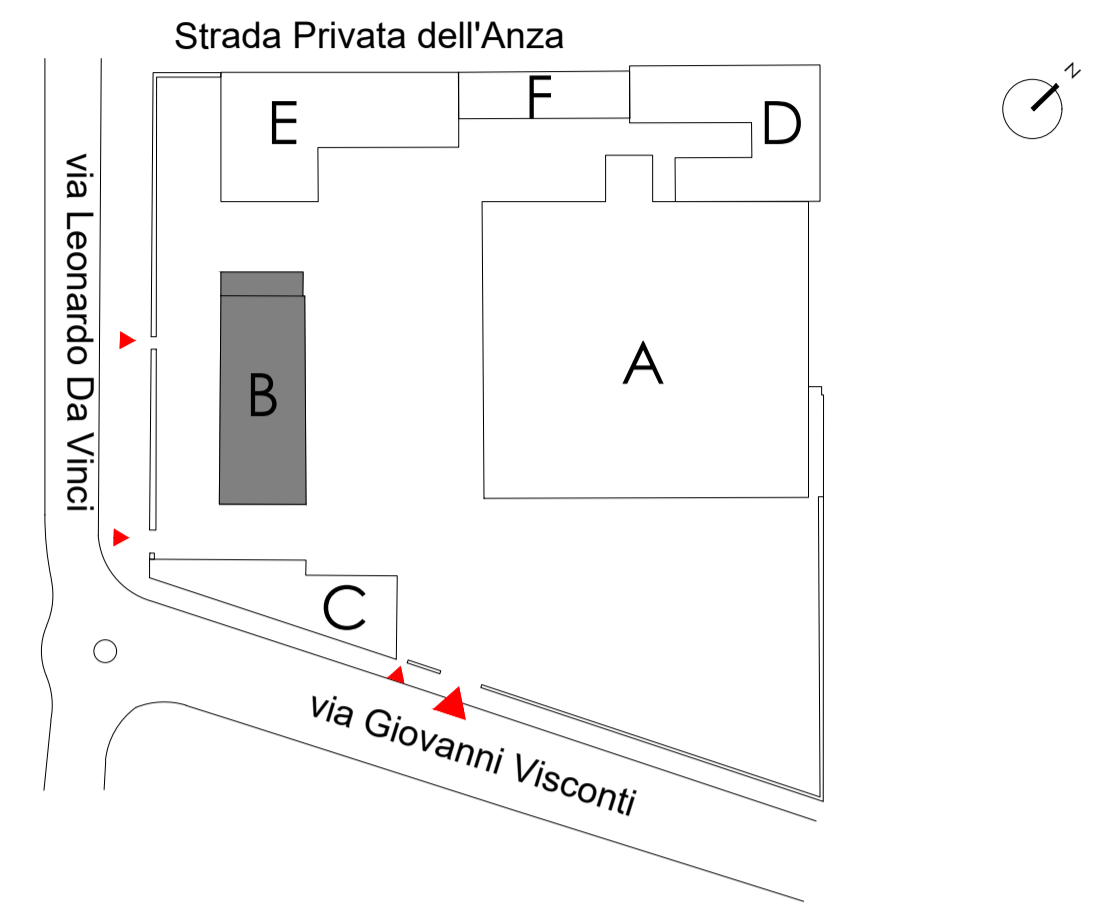

LEGENDA:

 <h2 style="margin: 0;">COMUNE DI NOVARA</h2>	
pratica edilizia: VARIANTE AL PIANO ESECUTIVO CONVENZIONATO PER L'AREA "EX MOLINI TACCHINI-GRIGNASCHI"	
progetto: ALEXANDER MCQUEEN - NOVARA CAMPUS Via Leonardo da Vinci 16	
oggetto tavola: EDIFICIO B - STATO DI PROGETTO	numero tavola: D.17
PROPRIETA': IMMOBILIARE NOVARA NORD srl Via Leonardo da Vinci n. 16 28100 - Novara (NO)	
DELEGA PER LA SOTTOSCRIZIONE DIGITALE E PRESENTAZIONE TELEMATICA ALL'ARCH. STEFANO BONINSEGNA Dott. Alessandro Vanni Raul Tacchini	
PROGETTISTA: Genius Loci Architettura Via Cornelico n. 3 20135 - Milano tel. +39 02 73 88 808 fax. +39 02 73 88 700 info@gl.a.it www.gl.a.it Milano - Firenze	
SOTTOSCRIZIONE DIGITALE - ISCRITTO ALL'ALBO DELLA PROVINCIA DI FIRENZE CON IL NUMERO 4018 Arch. Stefano Boninsegna	
Revisioni	
A - _____ B - _____ C - _____	Data: _____ Scala: 1:200 Progetto: 28M08 - AMQ
Spazio riservato all'ufficio	