

KEYMAP:

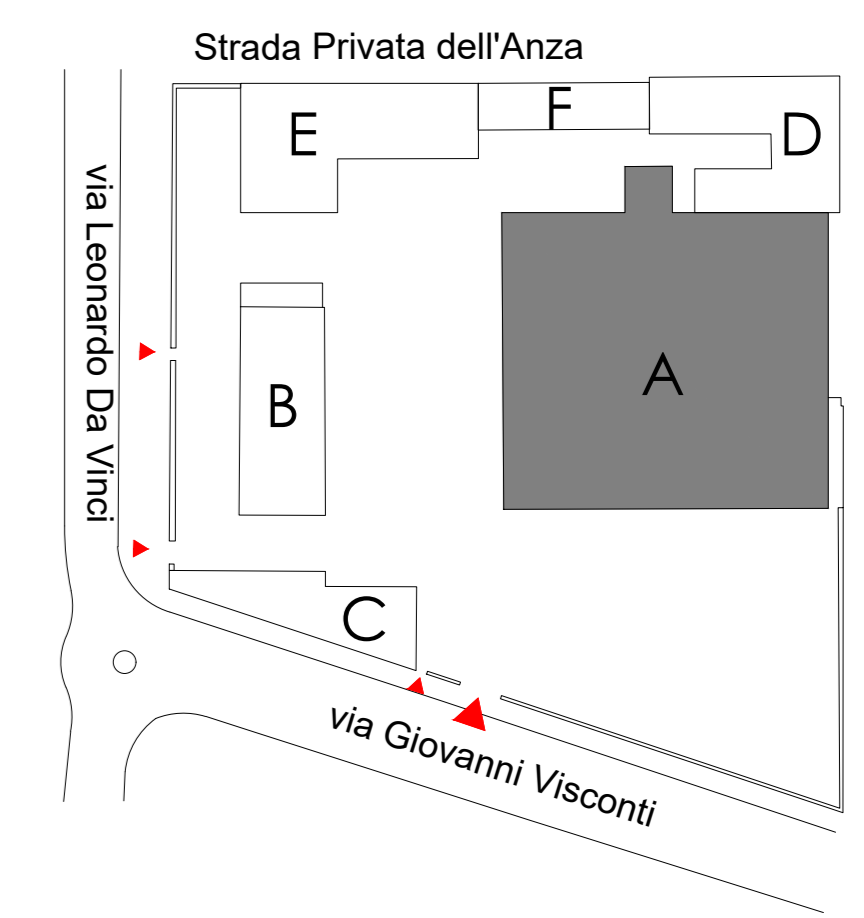

K-PLAN

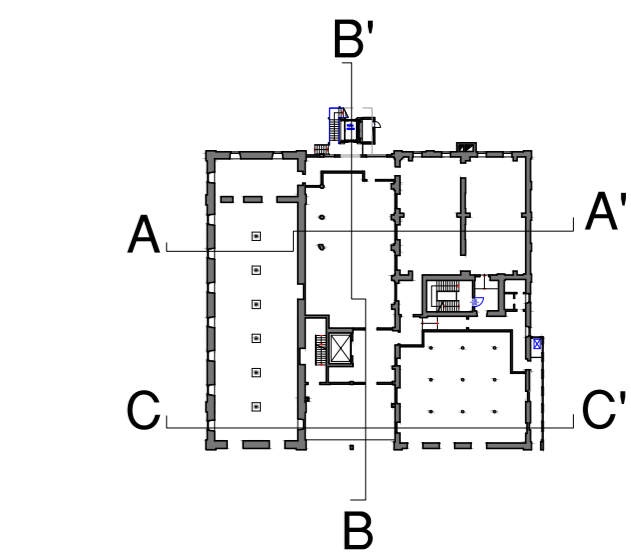

LEGENDA:

	COSTRUZIONI		RINUNCIA COSTRUZIONI (stato di progetto assentito Prot. A03.18)
	COSTRUZIONI SOLAIO		RINUNCIA COSTRUZIONI SOLAIO (stato di progetto assentito Prot. A03.18)
	DEMOLIZIONI		RINUNCIA DEMOLIZIONI (stato di progetto assentito Prot. A03.18)
	DEMOLIZIONI SOLAIO		RINUNCIA DEMOLIZIONI SOLAIO (stato di progetto assentito Prot. A03.18)



SEZIONE LATO A-A'



SEZIONE B-B'



SEZIONE C-C'

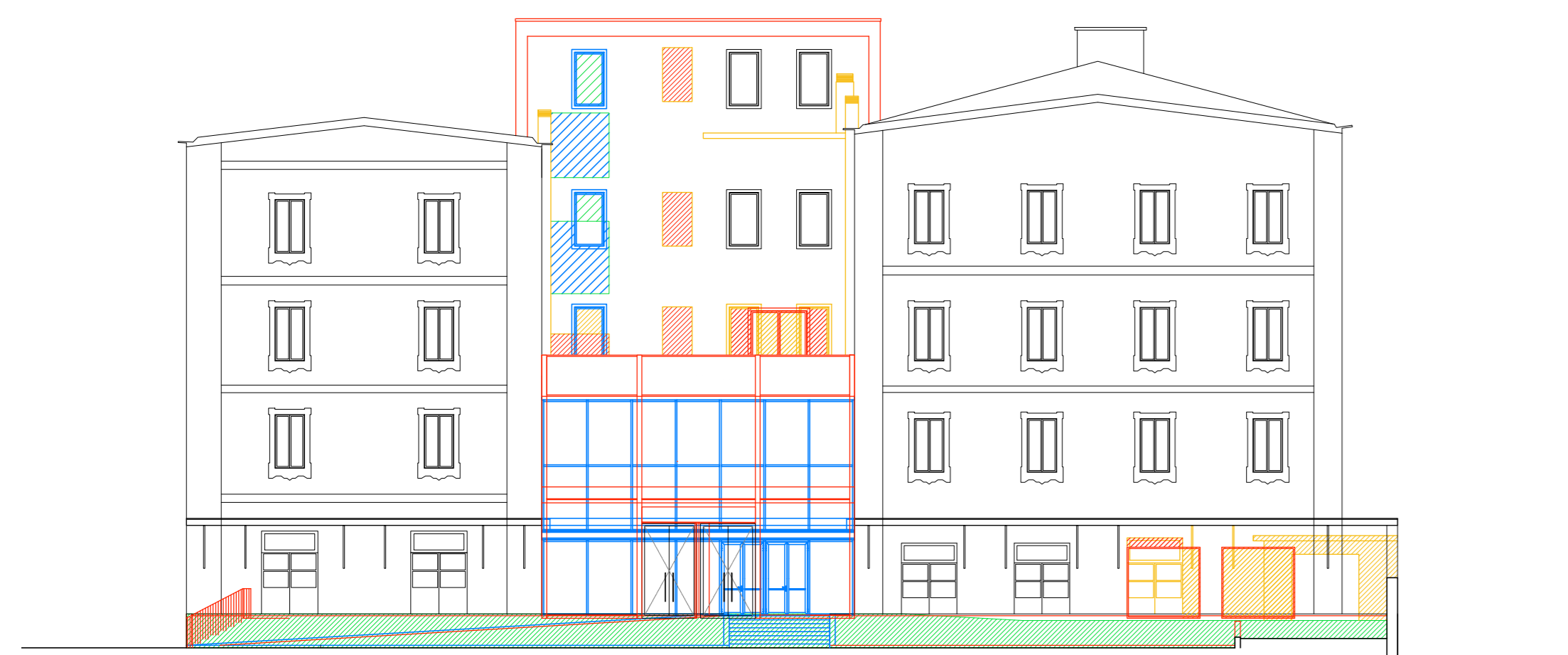

PROSPETTO SUD EST

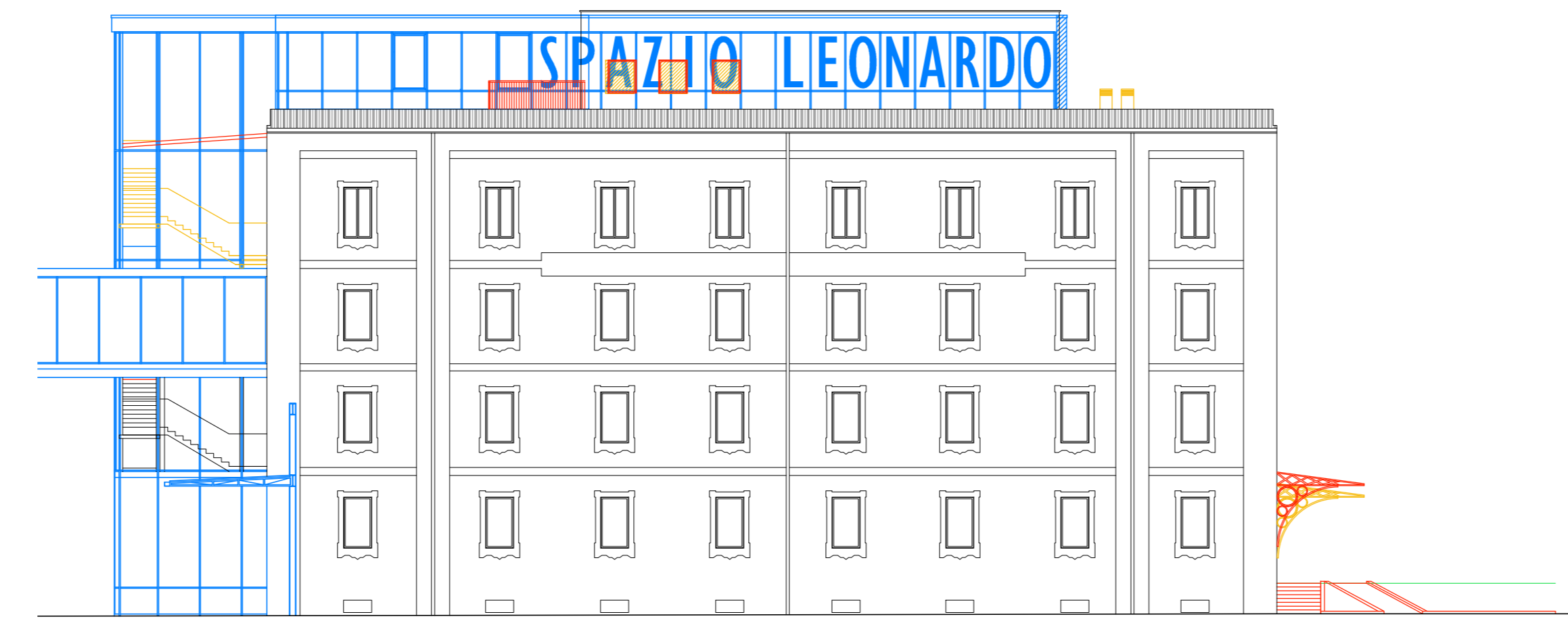

PROSPETTO SUD OVEST



PROSPETTO NORD EST



PROSPETTO NORD OVEST



## COMUNE DI NOVARA

pratica edilizia:

VARIANTE AL PIANO ESECUTIVO CONVENZIONATO  
PER L'AREA "EX MOLINI TACCHINI-GRIGNASCHI"

Progetto:

ALEXANDER MCQUEEN - NOVARA CAMPUS  
Via Leonardo da Vinci 16

oggetto tavola: <b>EDIFICIO A - COMPARAZIONE PROSPETTI E SEZIONI</b>	numero tavola: <b>D.16</b>
---	-------------------------------

<b>PROPRIETA':</b>	IMMOBILIARE NOVARA NORD srl Via Leonardo da Vinci n. 16 28100 - Novara (NO)	DELEGA PER LA SOTTOSCRIZIONE DIGITALE E PRESENTAZIONE TELEMATICA ALL'ARCH. STEFANO BONINSEGNA  Dott. Alessandro Vanni Rauli Tacchini
<b>PROGETTISTA:</b>	Genus Loci Architettura Via Comelico n. 3 20135 - Milano tel. +39 02 73 88 808 fax. +39 02 73 88 700 info@glta.it www.glta.it Milano-Firenze	SOTTOSCRIZIONE DIGITALE - DICRETTO ALLIATO DELLA PROVINCIA DI FIRENZE CON IL NUMERO 4018  Arch. Stefano Boninsegna

Revisori	Data:	Data:
A -		
B -	Scala:	1:200
C -	Progetto:	28M08 - AMQ

Spazio riservato all'ufficio