

KEYMAP:

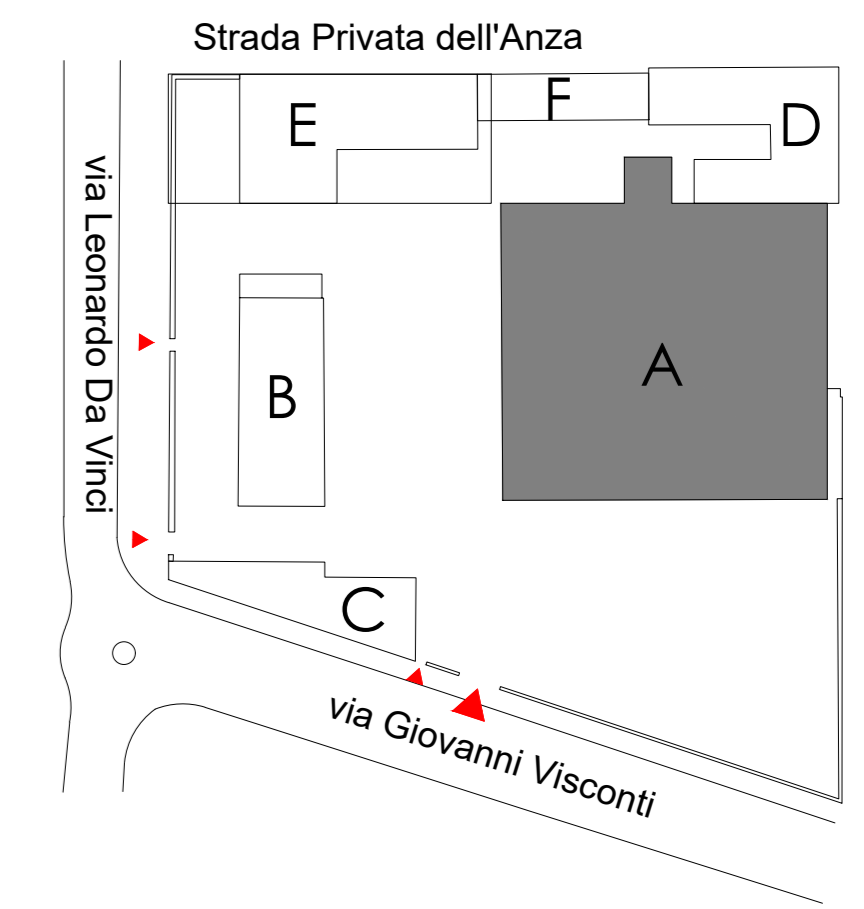

LEGENDA:

	COSTRUZIONI		RINUNCIA COSTRUZIONI (stato di progetto assentito Prot. AG3.18)
	COSTRUZIONI SOLAIO		RINUNCIA COSTRUZIONI SOLAIO (stato di progetto assentito Prot. AG3.18)
	DEMOLIZIONI		RINUNCIA DEMOLIZIONI (stato di progetto assentito Prot. AG3.18)
	DEMOLIZIONI SOLAIO		RINUNCIA DEMOLIZIONI SOLAIO (stato di progetto assentito Prot. AG3.18)



PIANO SEMINTERRATO



PIANO RIALZATO

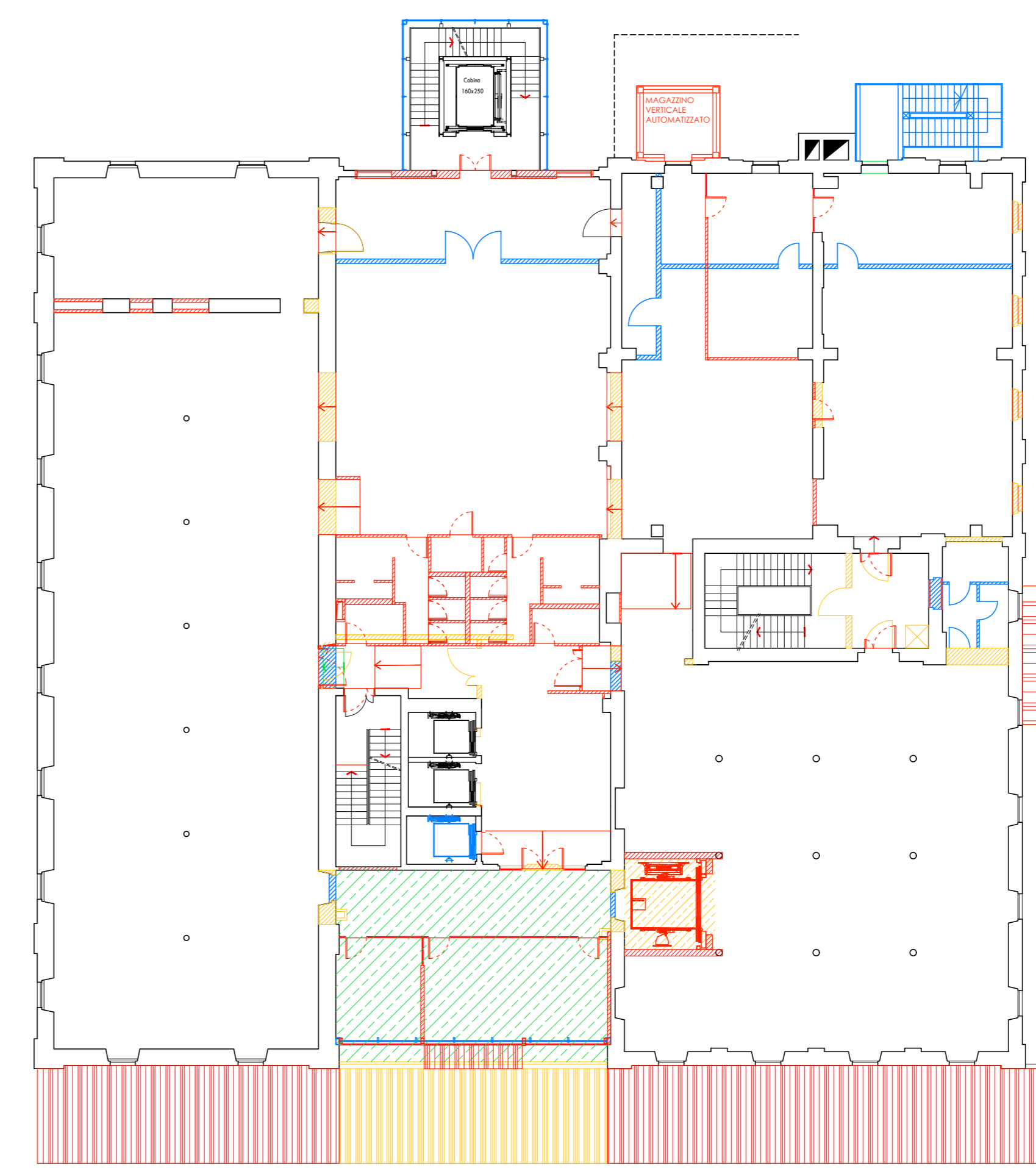

PIANO PRIMO

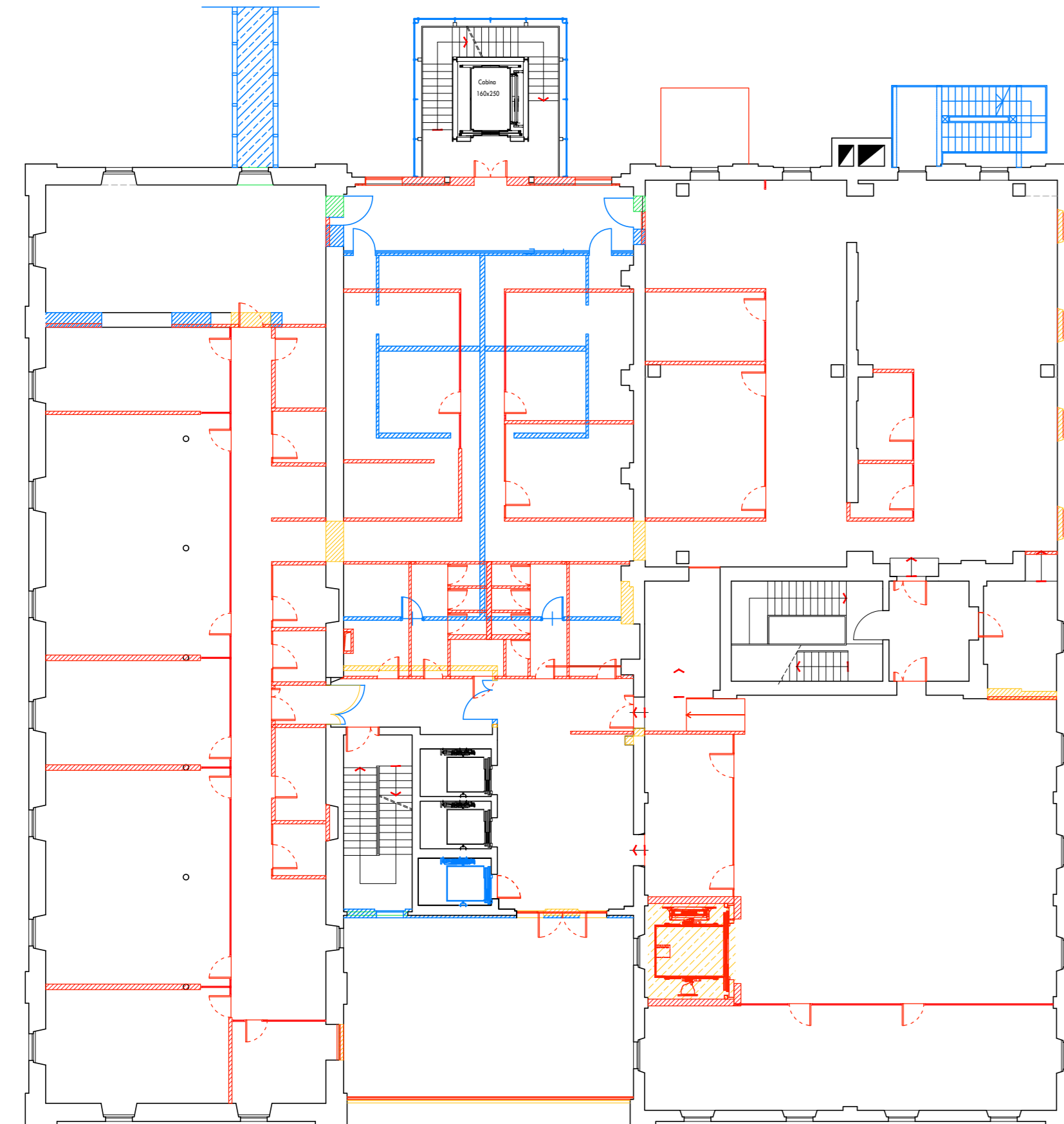

PIANO SECONDO

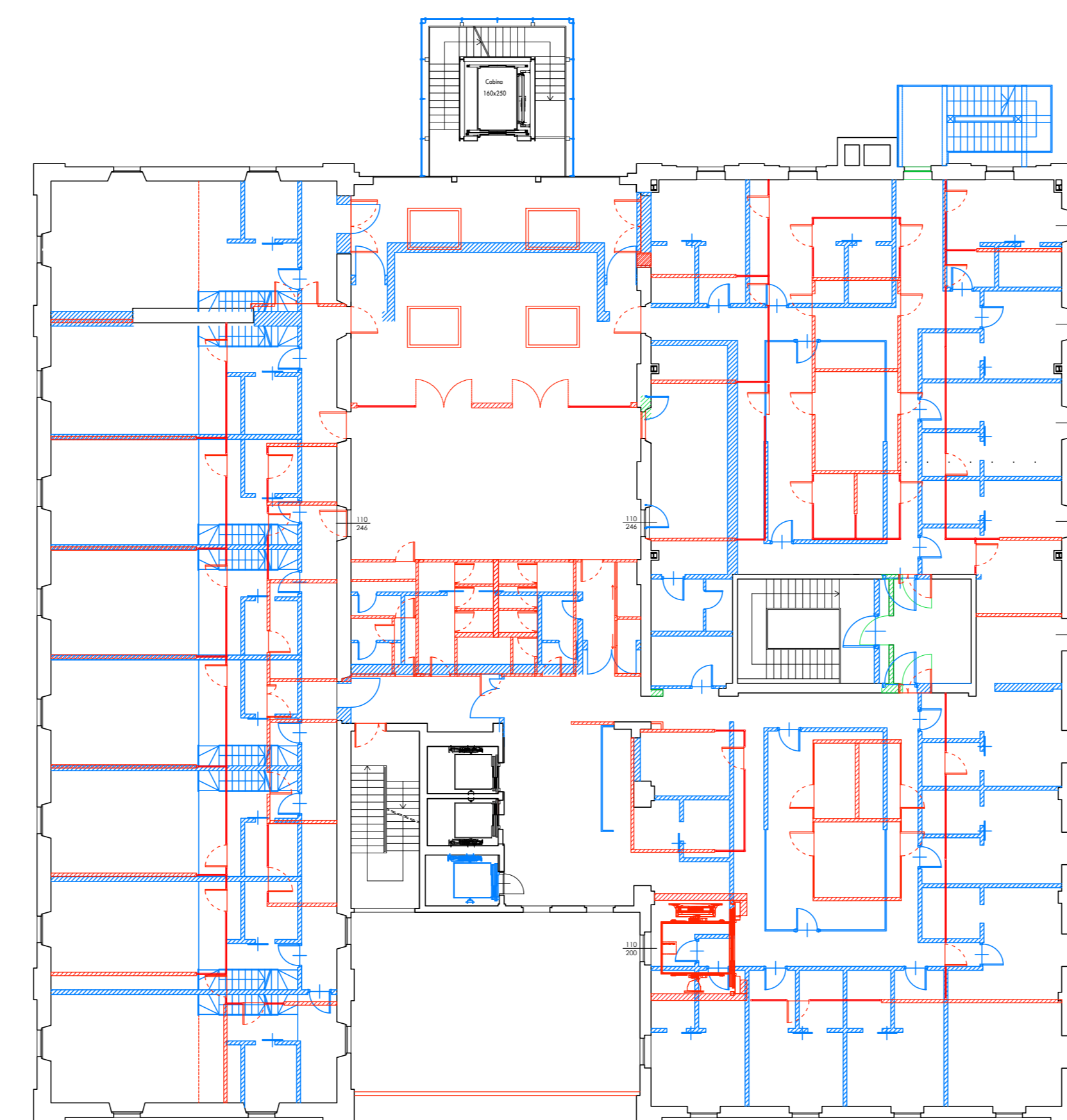

PIANO TERZO

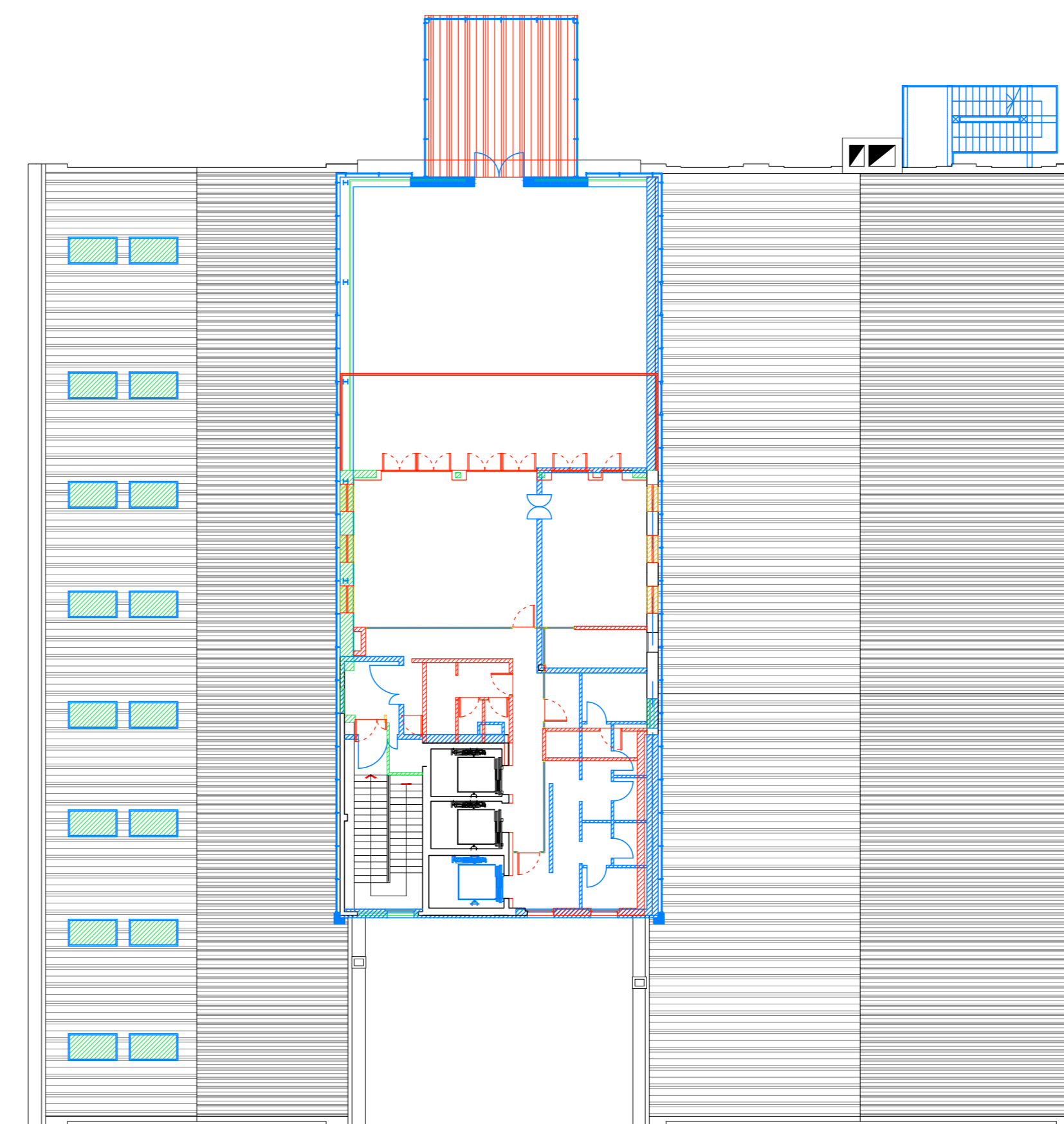

PIANO QUARTO

		<b>COMUNE DI NOVARA</b>	
pratica edilizia:			
<b>VARIANTE AL PIANO ESECUTIVO CONVENZIONATO PER L'AREA "EX MOLINI TACCHINI-GRIGNASCHI"</b>			
Progetto:			
<b>ALEXANDER MCQUEEN - NOVARA CAMPUS</b> Via Leonardo da Vinci 16			
oggetto tavola:		numero tavola:	
EDIFICIO A - COMPARAZIONE PIANTE		<b>D.15</b>	
<b>PROPRIETA':</b>			
IMMOBILIARE NOVARA NORD srl Via Leonardo da Vinci n. 16 28100 - Novara (NO)		DELEGA PER LA SOTTOSCRIZIONE DIGITALE E PRESENTAZIONE TELEMATICA ALL'ARCH. STEFANO BONINSEGNA	
Dott. Alessandro Vanni Raul Tacchini			
<b>PROGETTISTA:</b>			
Genius Loci Architettura Via Comelico n. 3 20135 - Milano Tel. +39 02 73 88 808 Fax. +39 02 73 88 700 info@glia.it www.glia.it Milano-Firenze		SOTTOSCRIZIONE DIGITALE - DICRETTO ALLIATO DELLA PROVINCIA DI FIRENZE CON IL NUMERO 4018	
Arch. Stefano Boninsegna			
Revisori			
A -		Data:	
B -		Scala: 1:200	
C -		Progetto: 28M08 - AMQ	
Spazio riservato all'ufficio			