

KEYMAP:

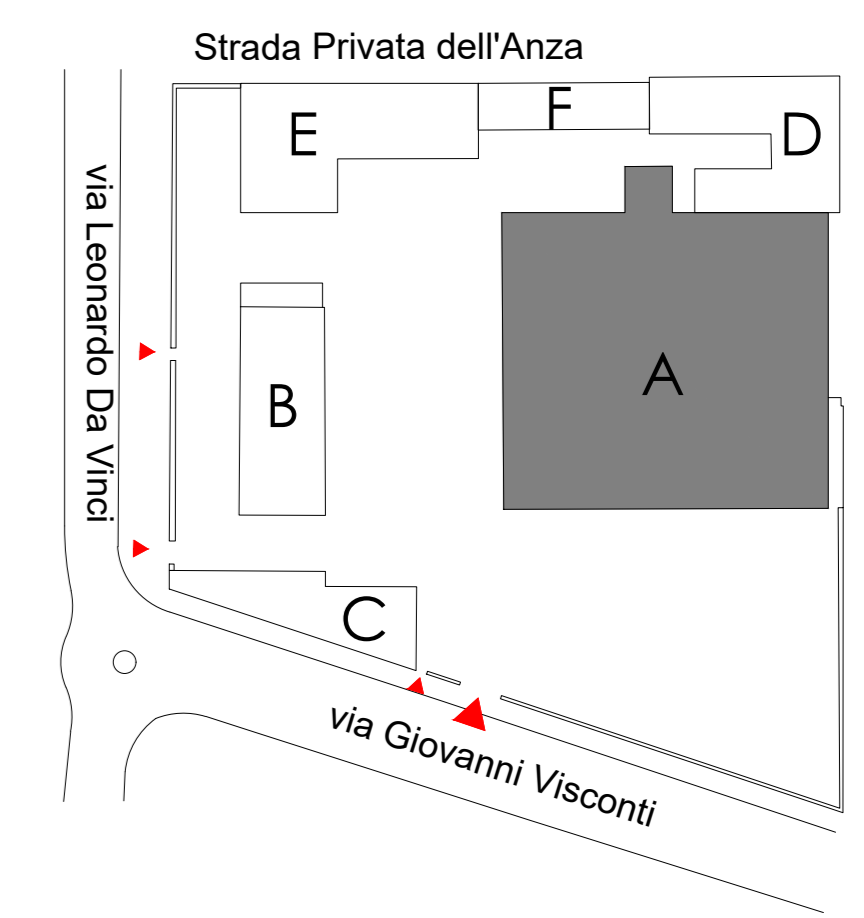

K-PLAN

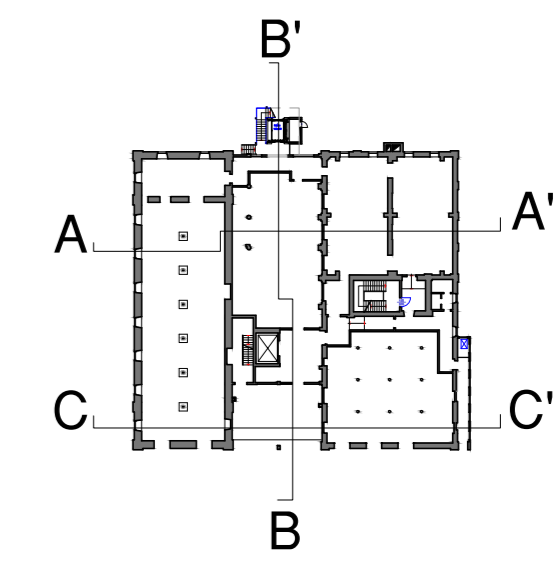

SEZIONE LATO A-A'



SEZIONE B-B'

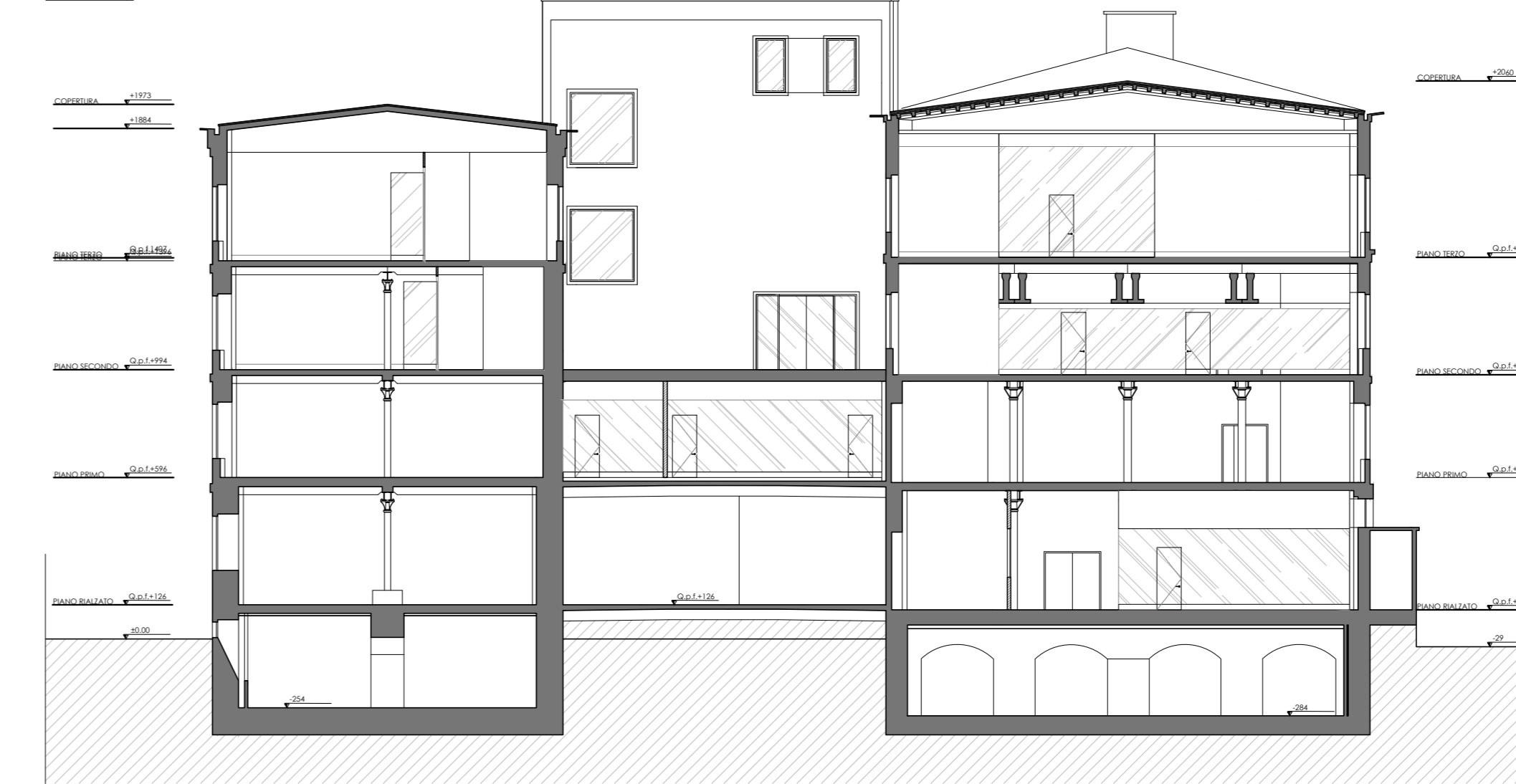

SEZIONE C-C'



PROSPETTO SUD EST

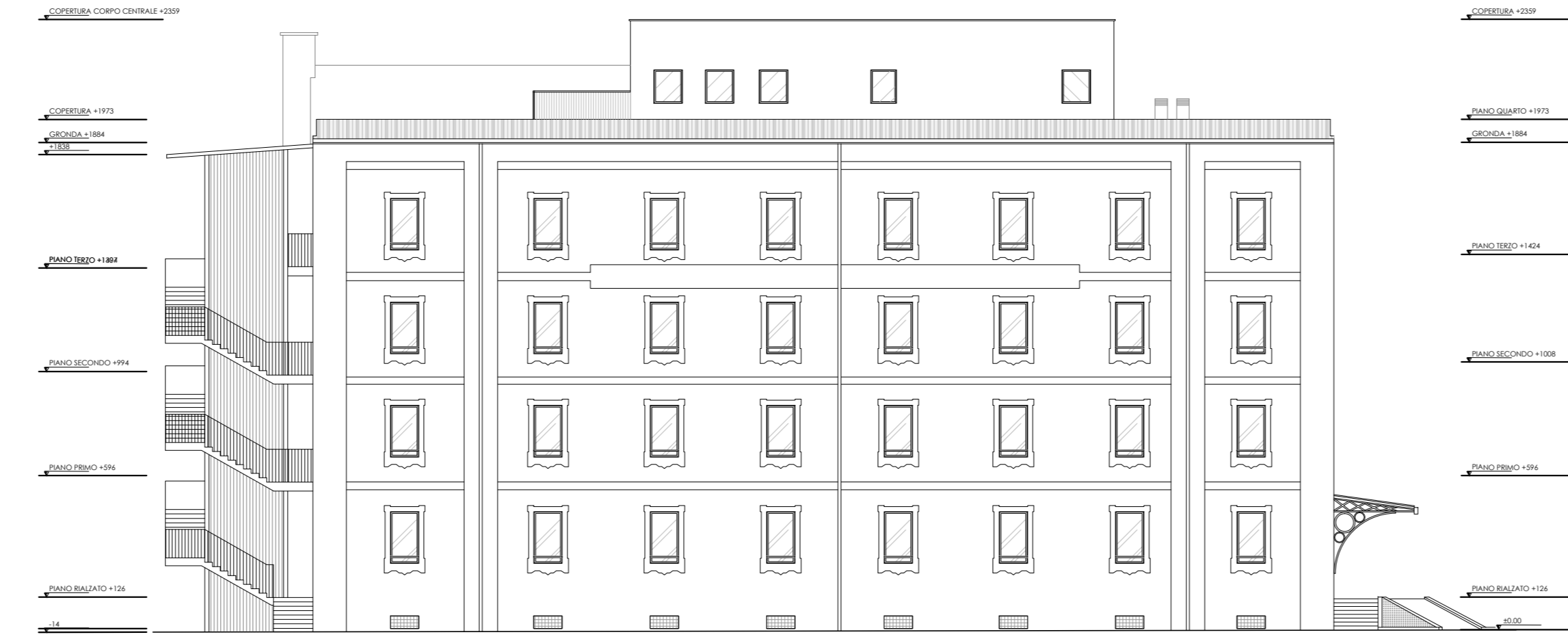

PROSPETTO SUD OVEST



PROSPETTO NORD EST

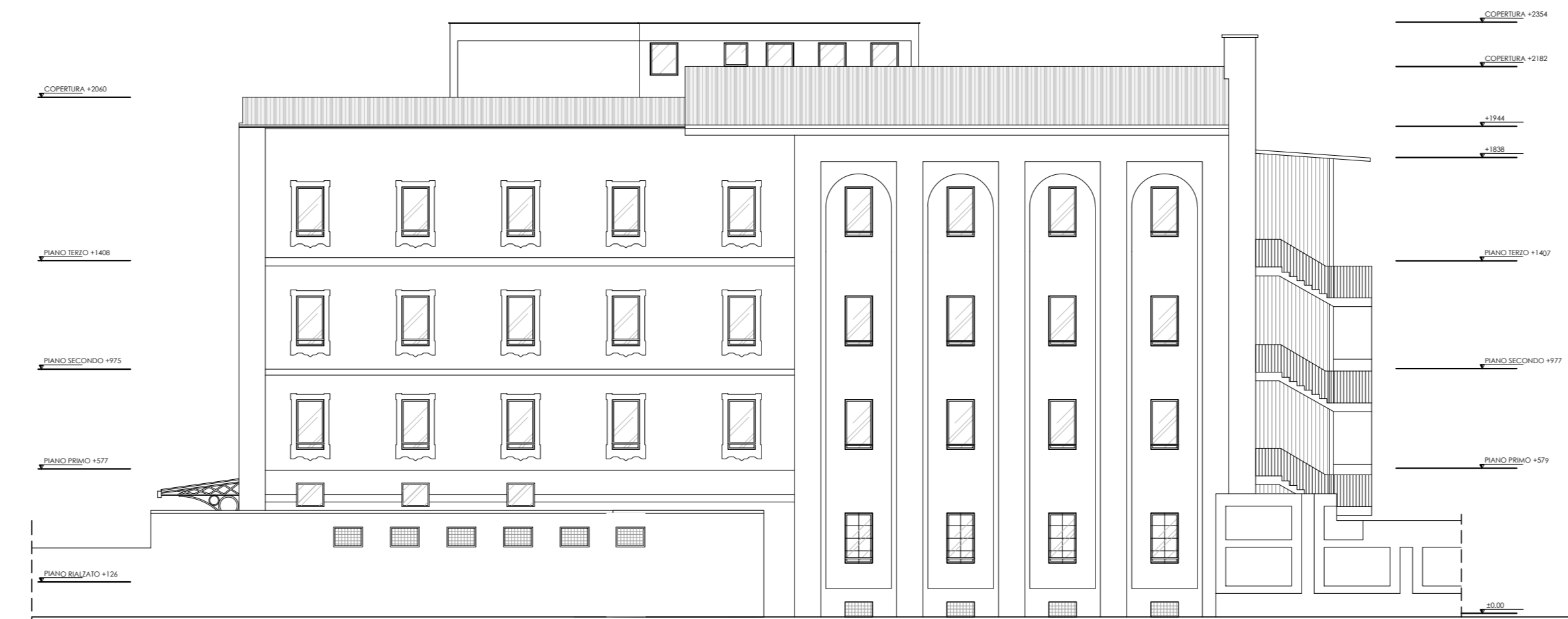

PROSPETTO NORD OVEST

 COMUNE DI NOVARA	
pratica edilizia: VARIANTE AL PIANO ESECUTIVO CONVENZIONATO PER L'AREA "EX MOLINI TACCHINI-GRIGNASCHI"	
progetto: ALEXANDER MCQUEEN - NOVARA CAMPUS Via Leonardo da Vinci 16	
oggetto tavola: EDIFICIO A-STATO DI PROGETTO PROSPETTI E SEZIONI	numero tavola: D.14
PROPRIETA': IMMOBILIARE NOVARA NORD srl Via Leonardo da Vinci n. 16 28100 - Novara (NO)	DELEGA PER LA SOTTOSCRIZIONE DIGITALE E PRESERVAZIONE TELEMATICA ALL'ARCH. STEFANO BONINSEGNA Dott. Alessandro Vanni Rauli Tacchini
PROGETTISTA:  Genus Loci Architettura Via Comelico n. 3 20135 - Milano tel. +39 02 73 88 808 fax. +39 02 73 88 700 info@glta.it www.glta.it Milano-Firenze	SOTTOSCRIZIONE DIGITALE - DICHIRO ALL'ARBO DELLA PROVINCIA DI FIRENZE CON IL NUMERO 4018 Arch. Stefano Boninsegna
Revisori: A - B - C - Spazio riservato all'ufficio	Data: Scala: 1:200 Progetto: 28M08 - AMQ