

KEYMAP:

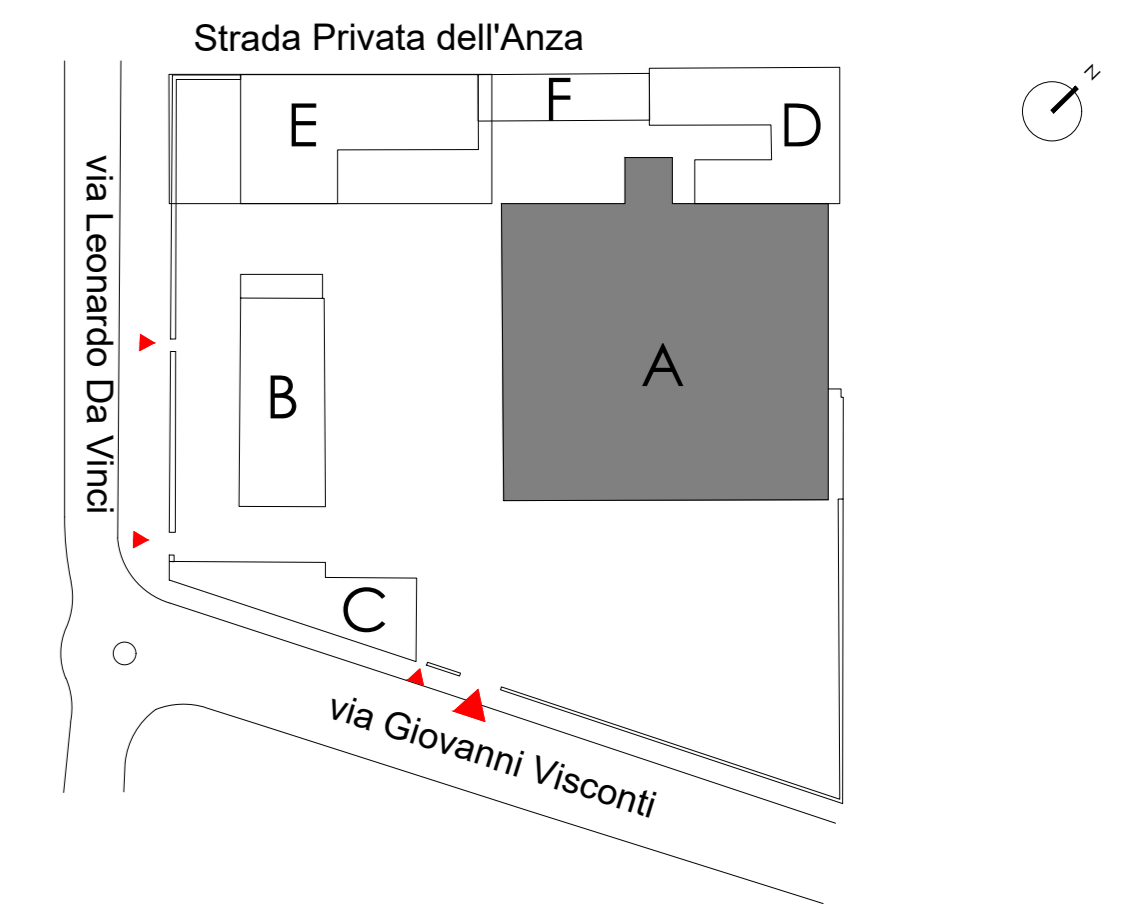

LEGENDA:

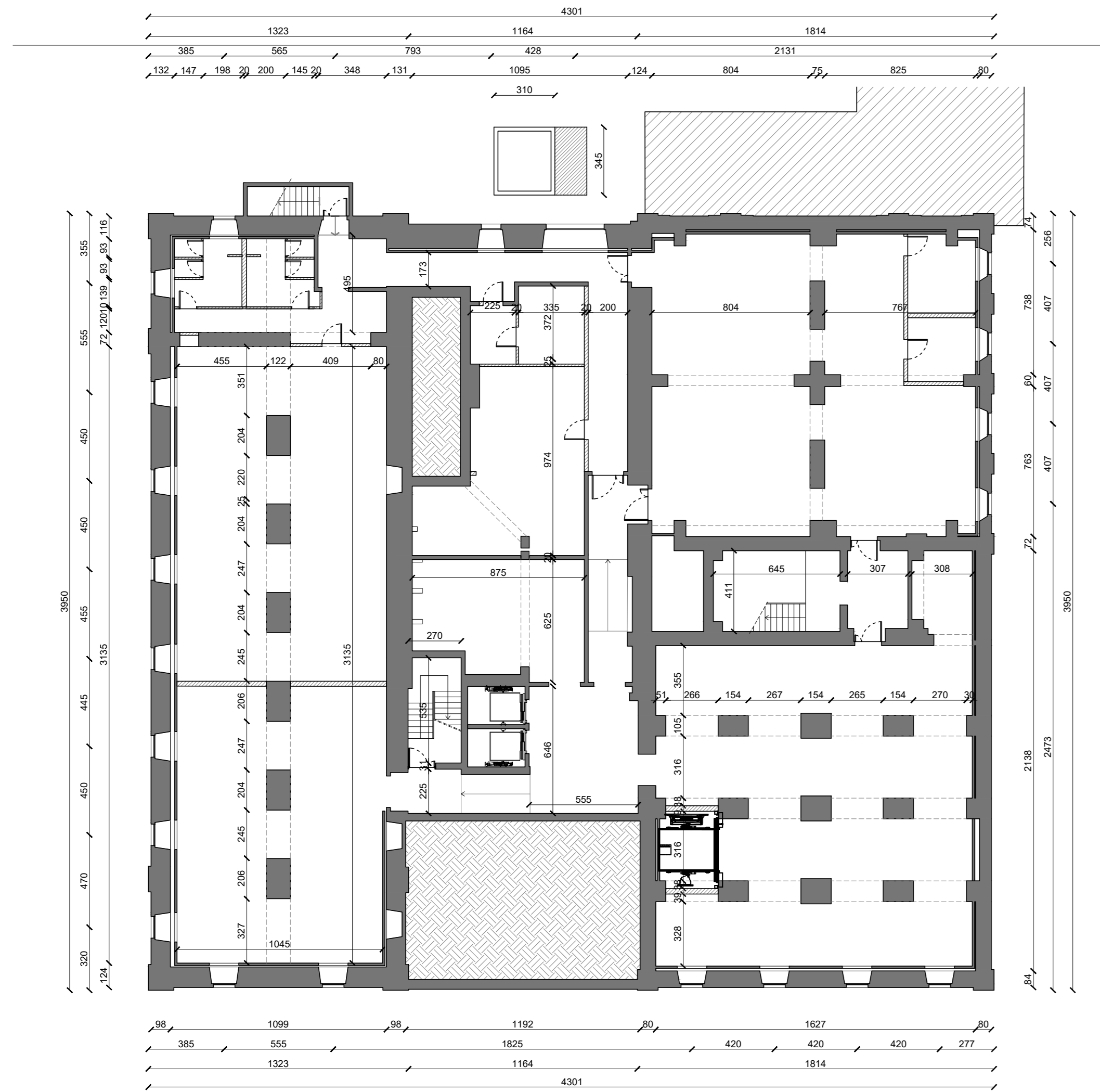

PIANO SEMINTERRATO

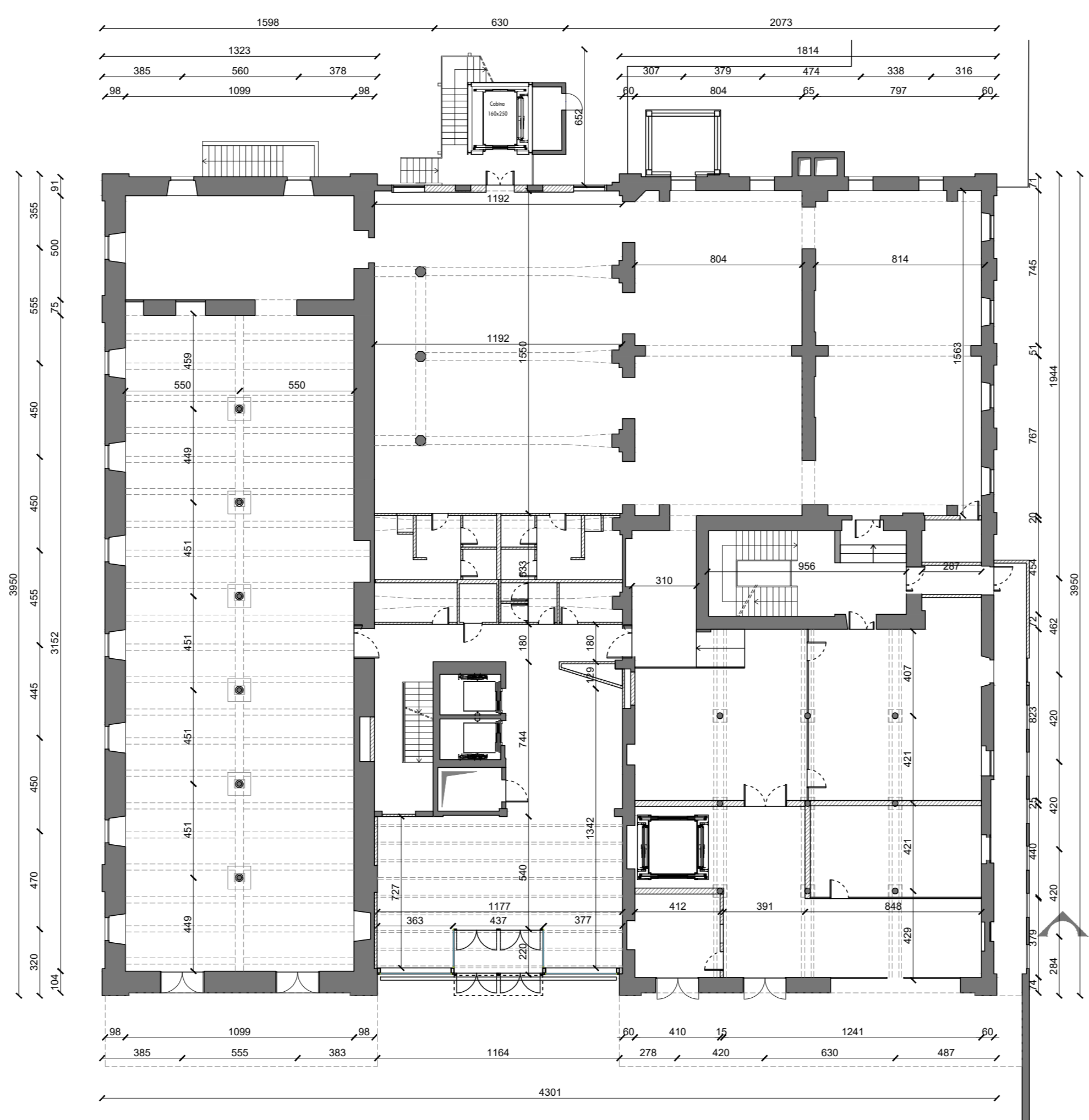

PIANO RIALZATO

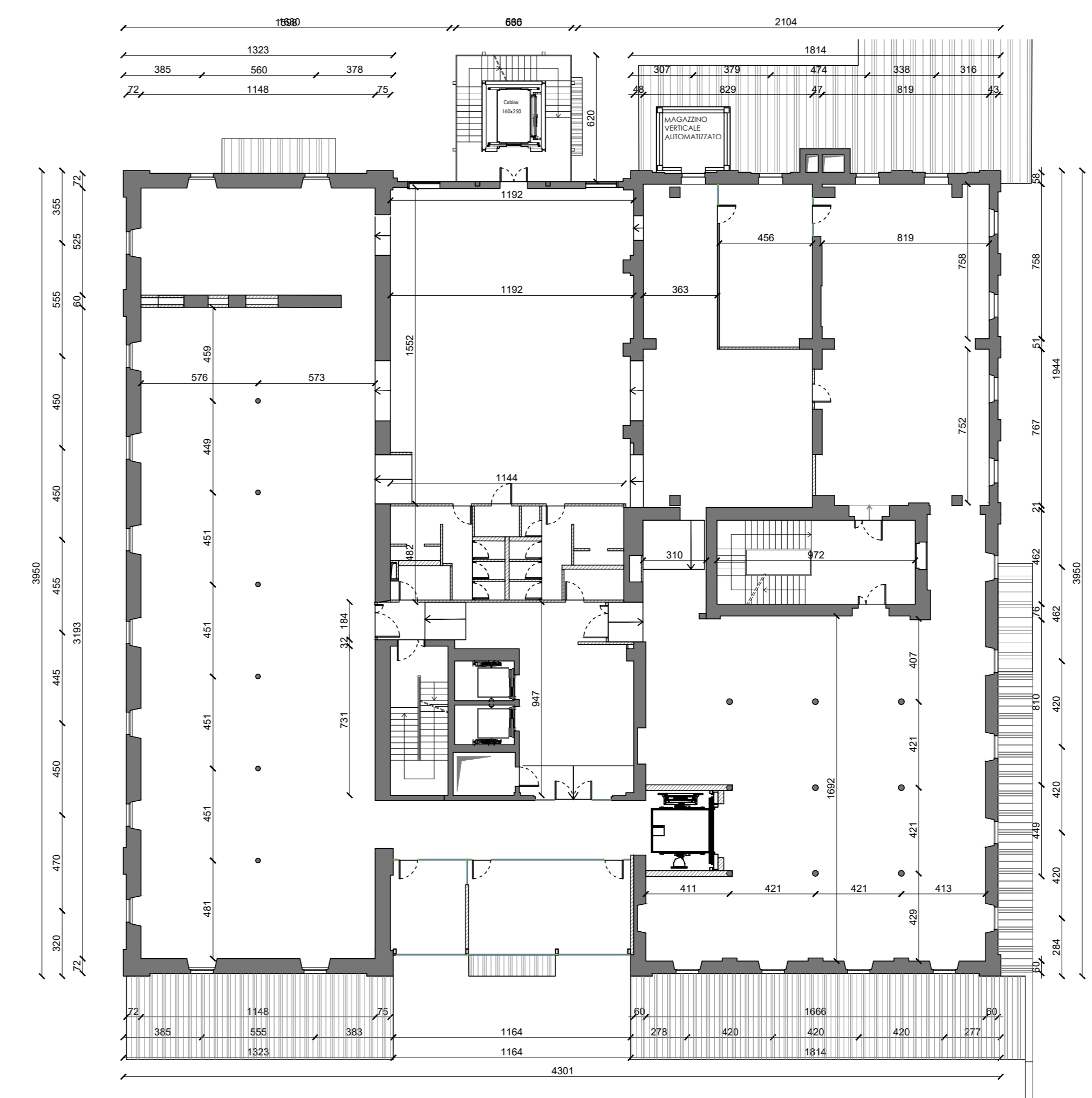

PIANO PRIMO

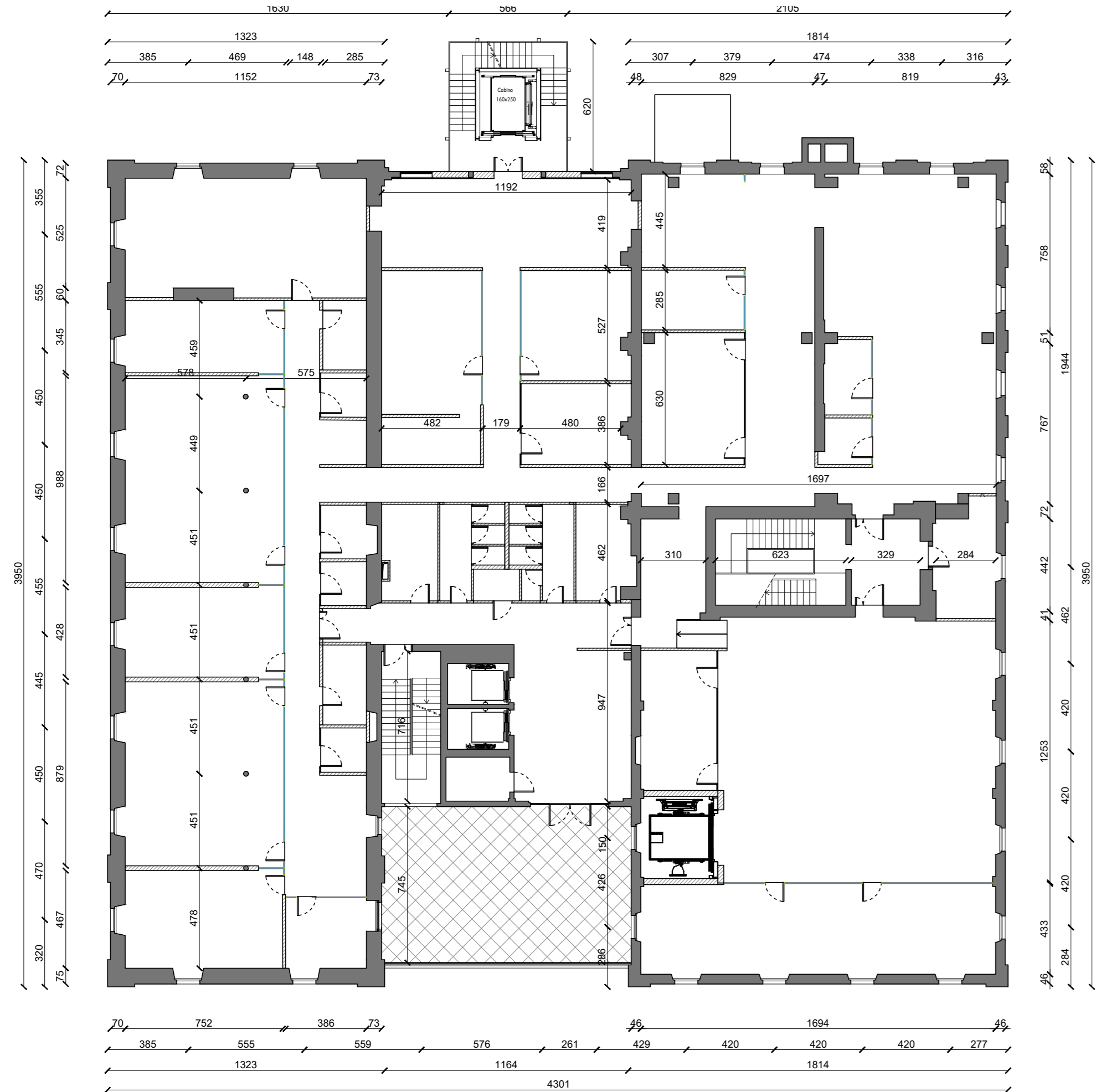

PIANO SECONDO

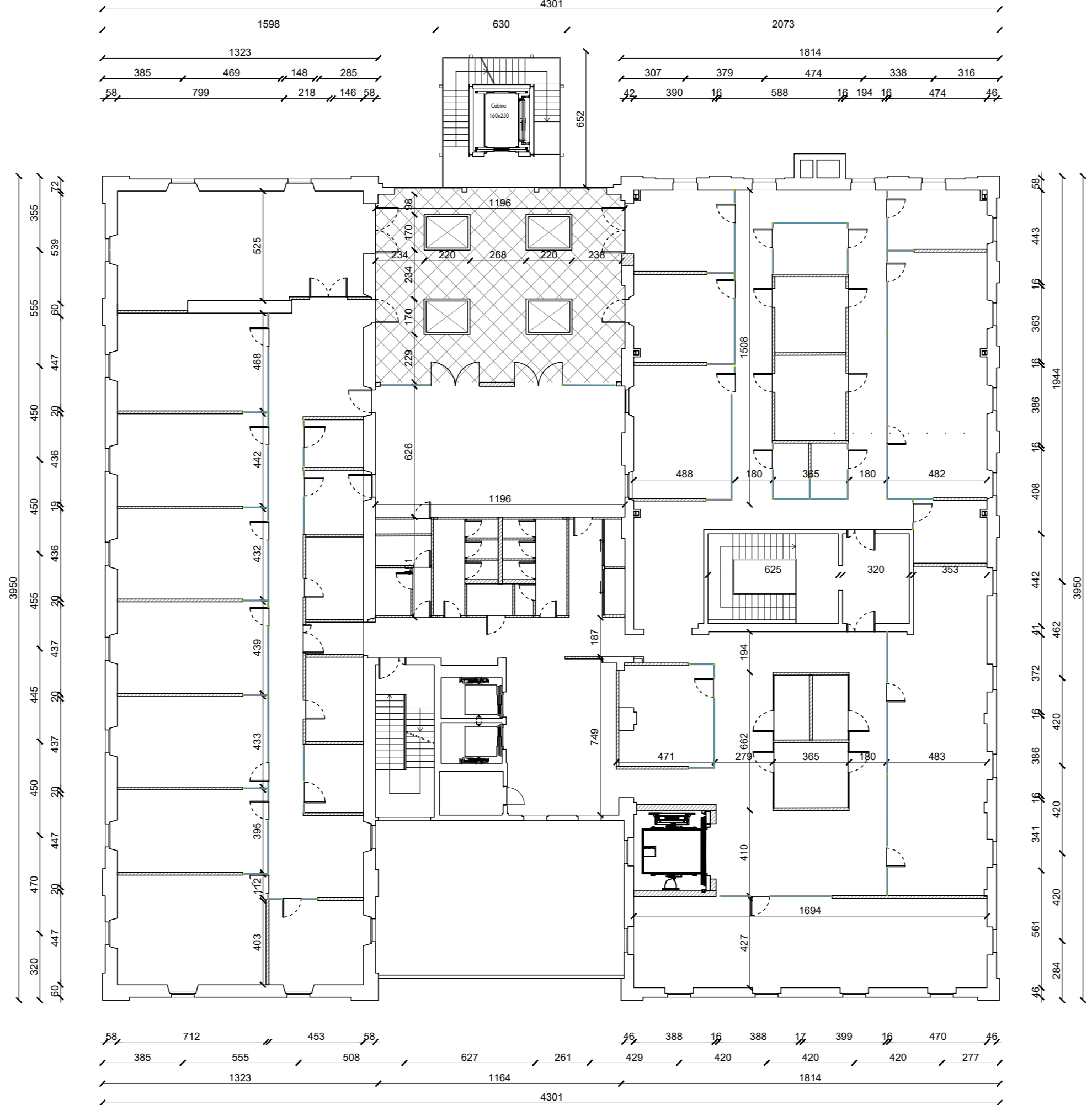

PIANO TERZO

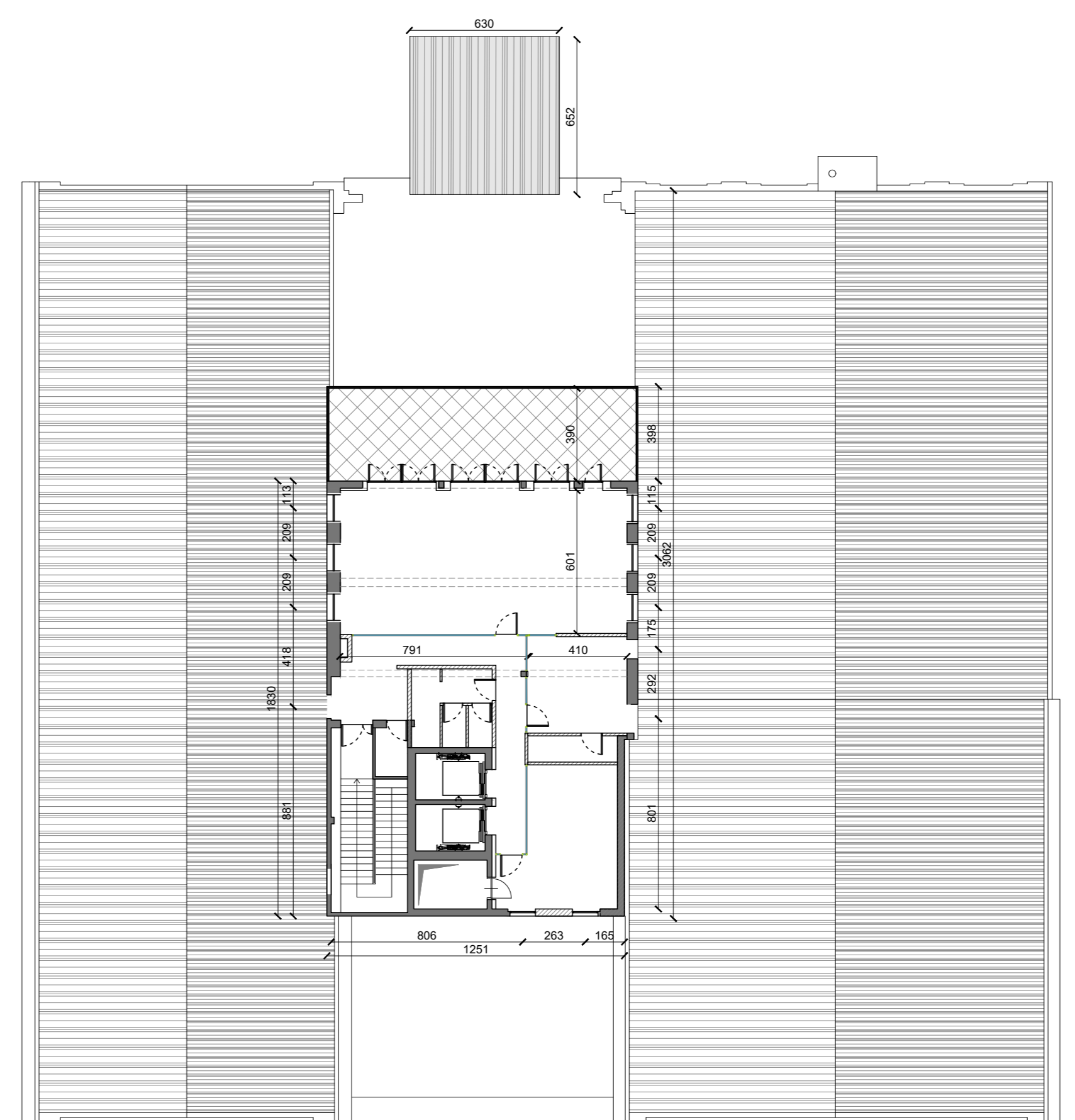

PIANO QUARTO

| | |
|--|--|
|  COMUNE DI NOVARA | |
| pratica edilizia: VARIANTE AL PIANO ESECUTIVO CONVENZIONATO PER L'AREA "EX MOLINI TACCHINI-GRIGNASCHI" | |
| Progetto: ALEXANDER MCQUEEN - NOVARA CAMPUS Via Leonardo da Vinci 16 | |
| oggetto tavola: EDIFICIO A - PIANTE STATO DI PROGETTO | numero tavola: D.13 |
| PROPRIETA': IMMOBILIARE NOVARA NORD srl Via Leonardo da Vinci n. 16 28100 - Novara (NO) | DELEGA PER LA SOTTOSCRIZIONE DIGITALE E PRESENTAZIONE TELEMATICA ALL'ARCH. STEFANO BONINSEGNA Dott. Alessandro Vanni Rauli Tacchini |
| PROGETTISTA:  Genus Loci Architettura Via Comelico n. 3 20135 - Milano Tel. +39 02 73 88 808 Fax. +39 02 73 88 700 info@glta.it www.glta.it Milano-Firenze | SOTTOSCRIZIONE DIGITALE - RICERCA ALL'ARBO DELLA PROVINCIA DI FIRENZE CON IL NUMERO 4018 Arch. Stefano Boninsegna |
| Revisori: A - B - C - Spazio riservato all'ufficio | Data: Scala: 1:200 Progetto: 28M08 - AMQ |