

KEYMAP:

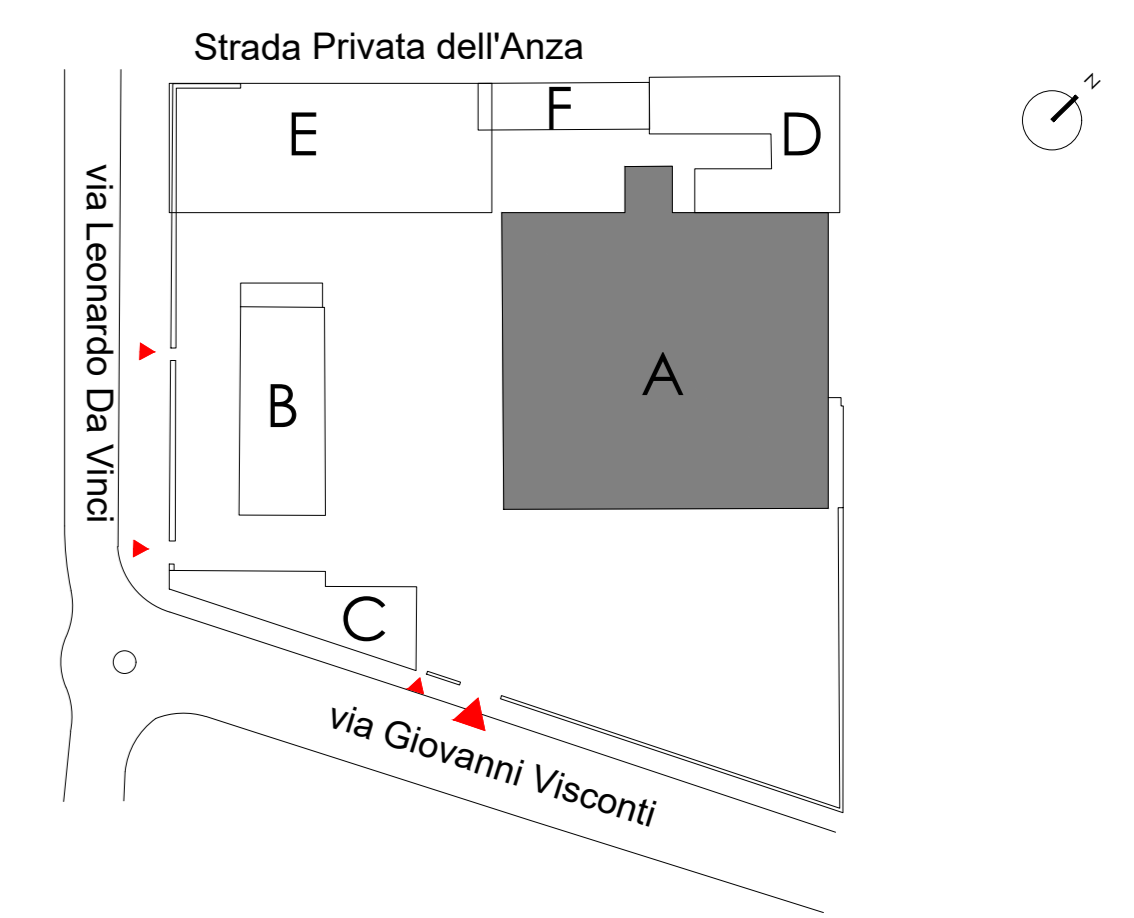

K-PLAN

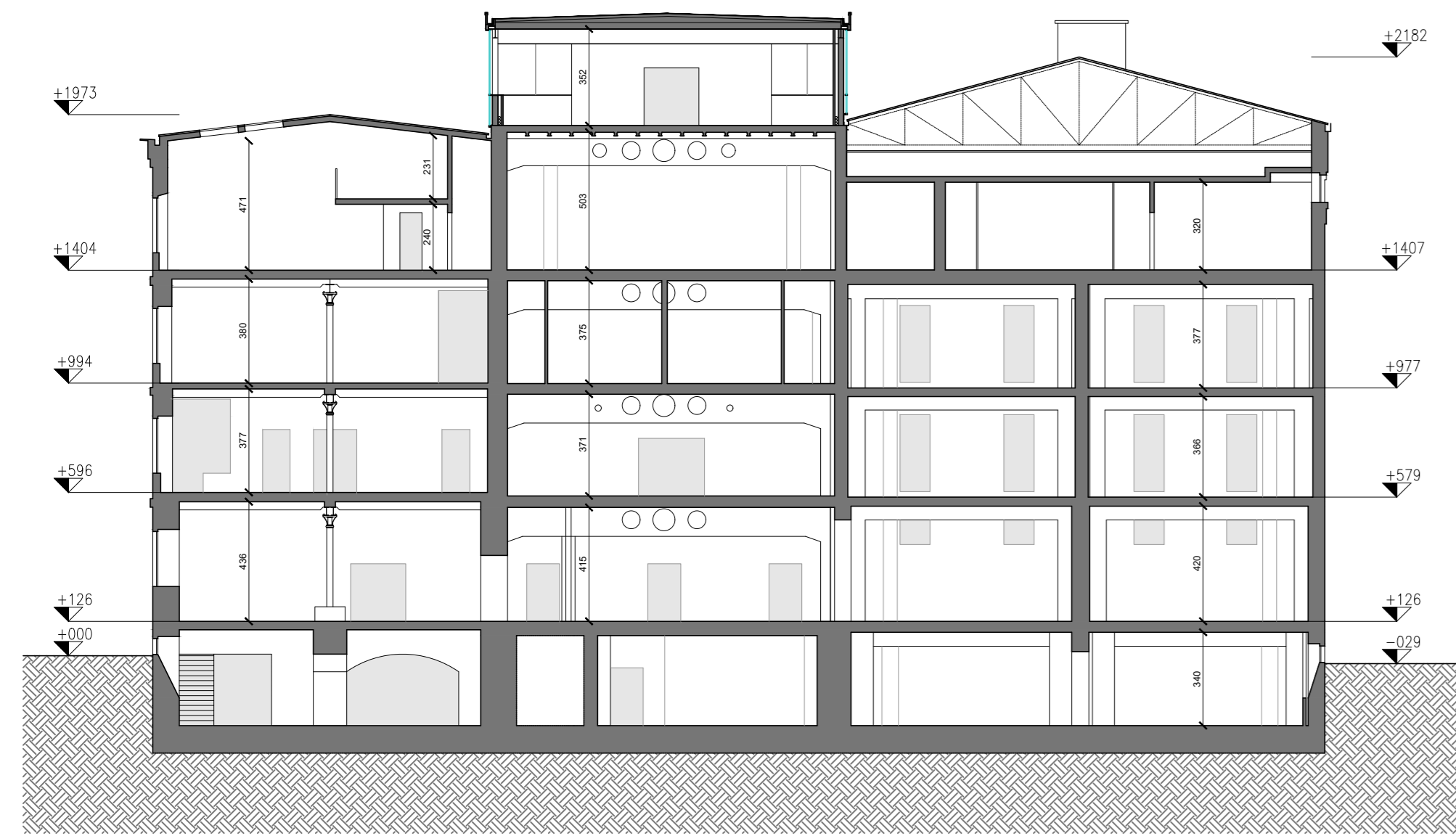
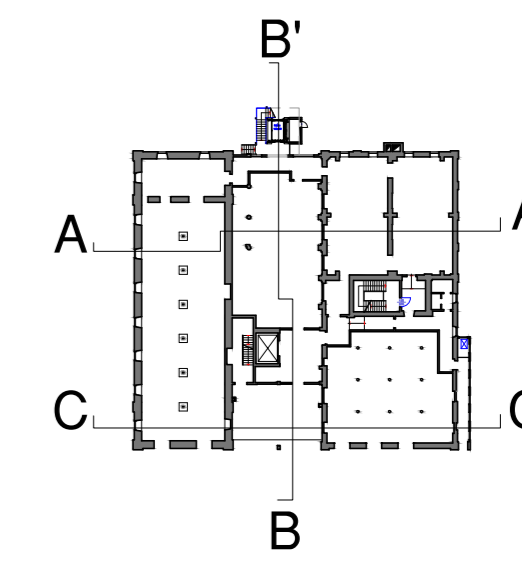

SEZIONE LATO A-A'

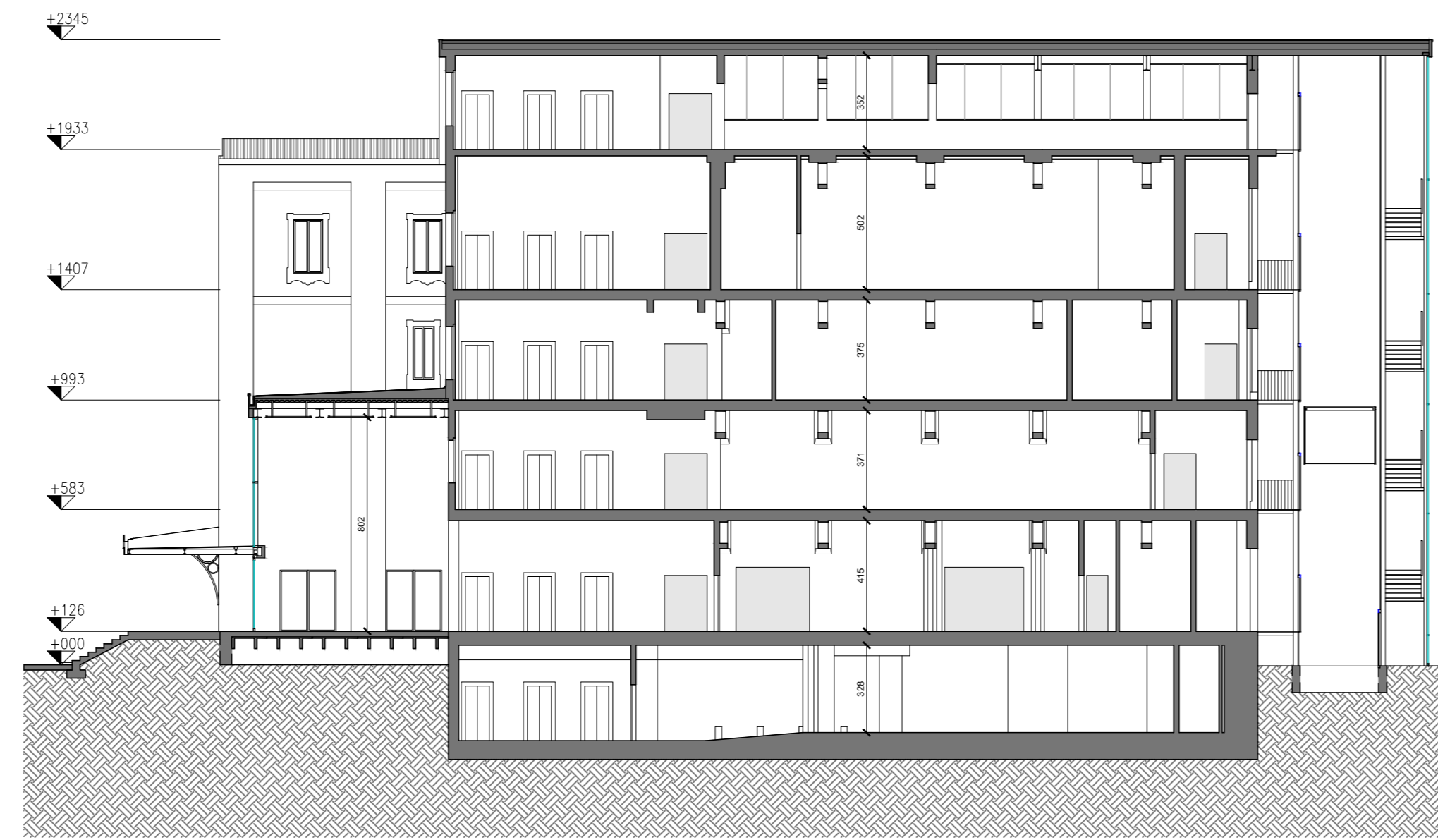

SEZIONE B-B'



SEZIONE C-C'



PROSPETTO SUD EST

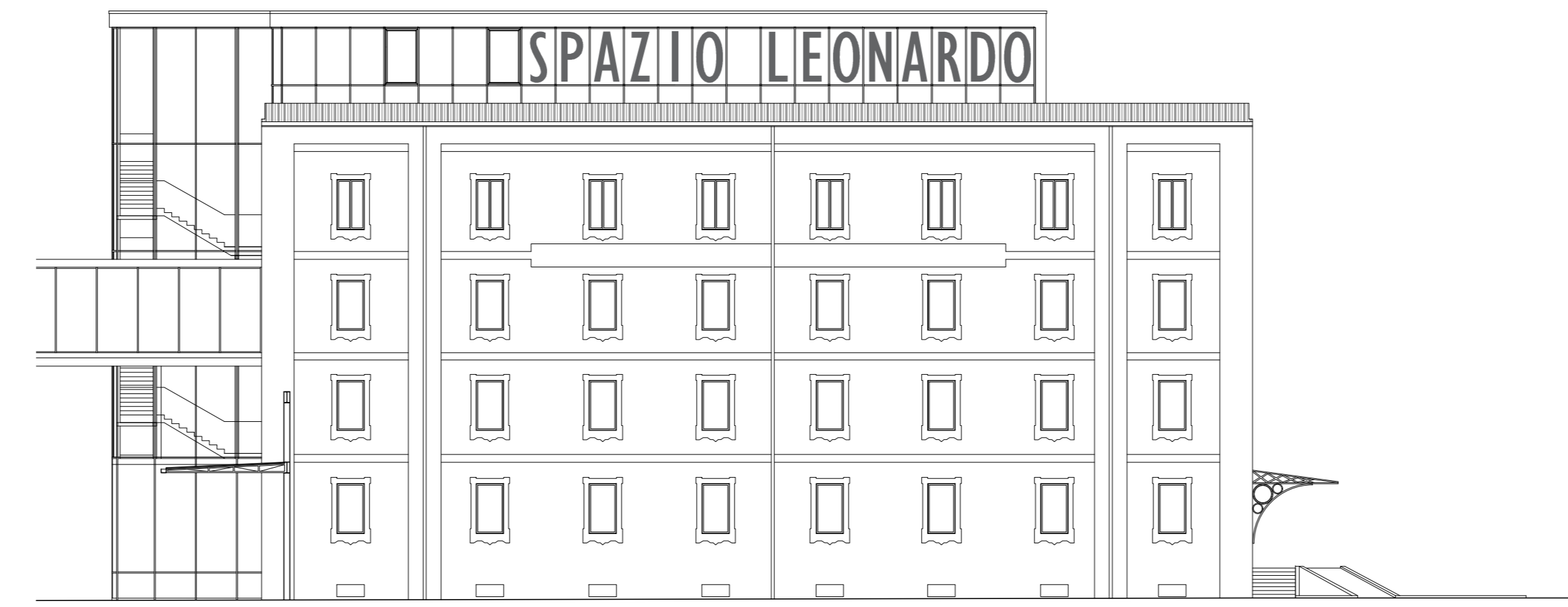

PROSPETTO SUD OVEST

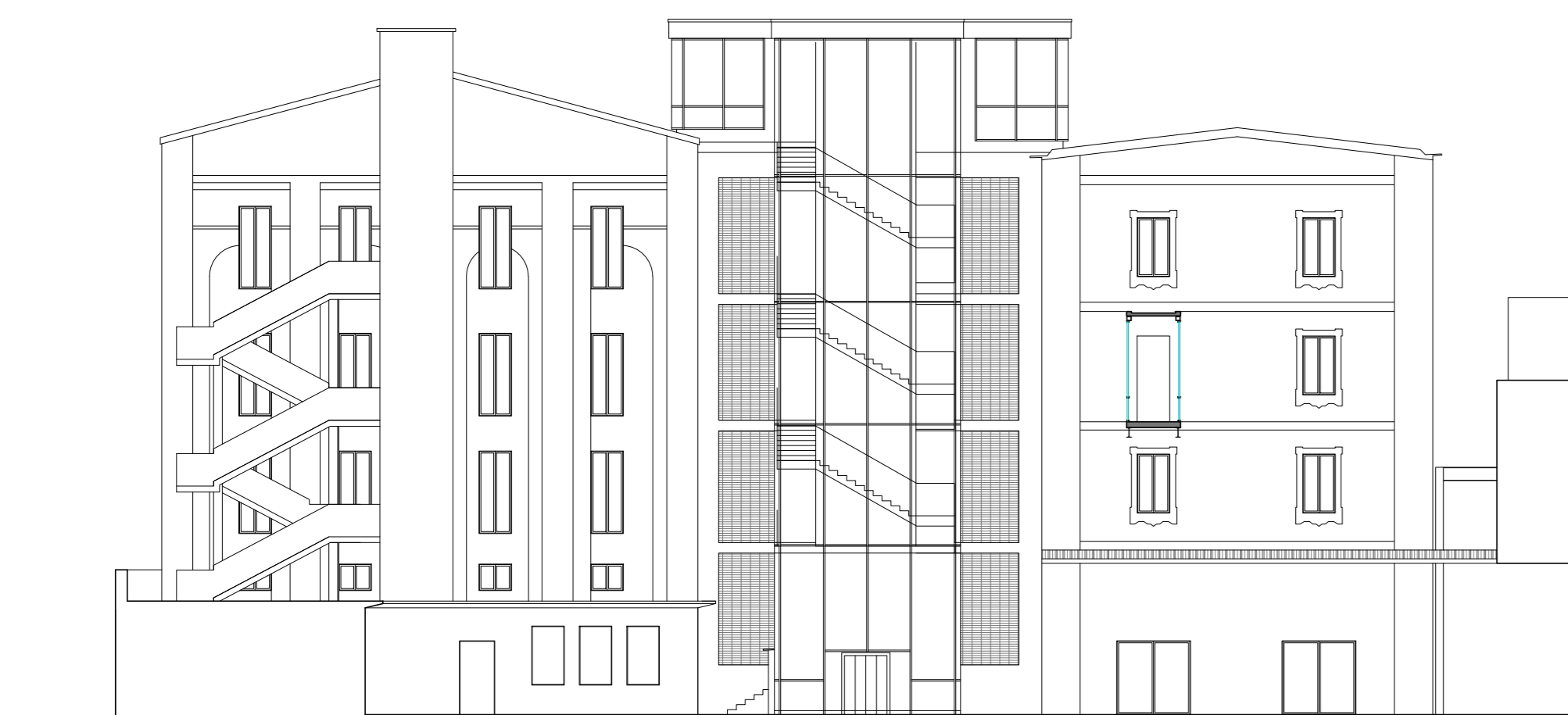

PROSPETTO NORD EST

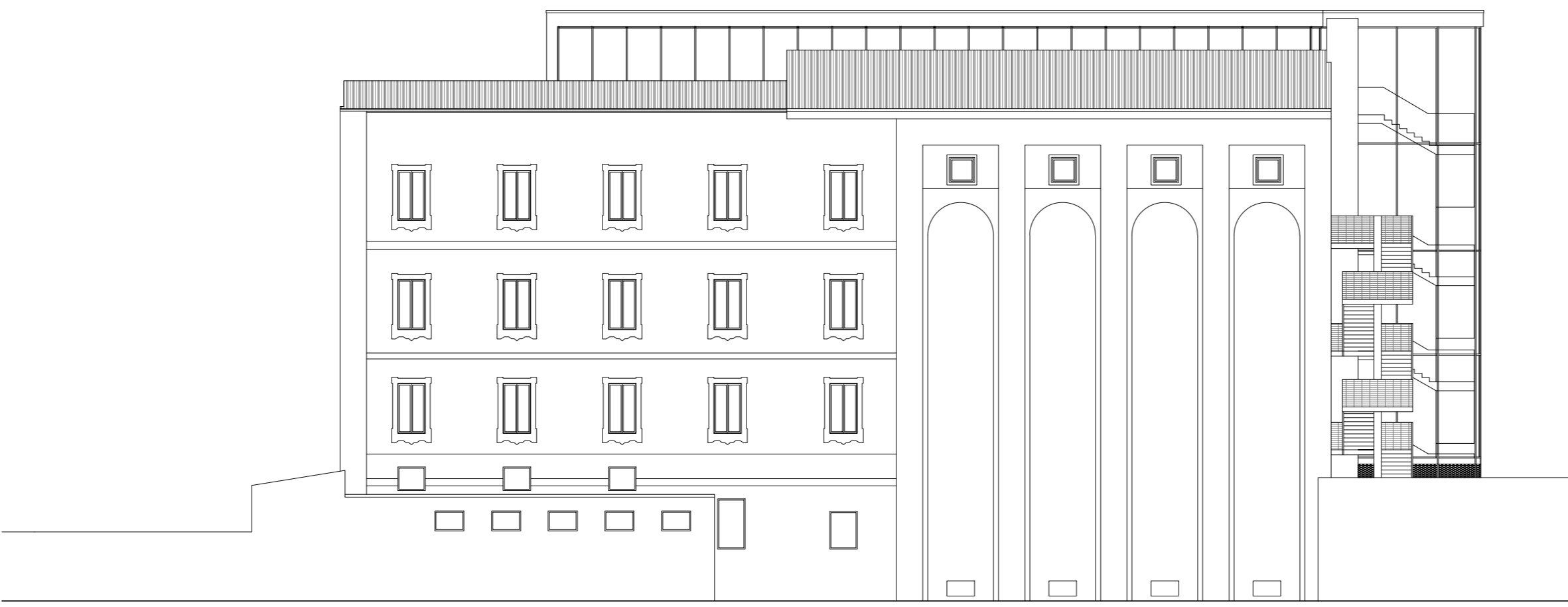

PROSPETTO NORD OVEST

		COMUNE DI NOVARA	
pratica edilizia:			
VARIANTE AL PIANO ESECUTIVO CONVENZIONATO PER L'AREA "EX MOLINI TACCHINI-GRIGNASCHI"			
progetto:			
ALEXANDER MCQUEEN - NOVARA CAMPUS Via Leonardo da Vinci 16			
oggetto tavola:		numero tavola:	
EDIFICIO A - STATO ASSENTITO PROSPETTI E SEZIONI (stato di progetto assentito Prof. A03.18) deliberazione n.113 del 31/03/2020		D.06	
PROPRIETA':		DELEGA PER LA SOTTOSCRIZIONE DIGITALE E PRESENTAZIONE TELEMATICA ALL'ARCH. STEFANO BONINSEGNA	
IMMOBILIARE NOVARA NORD srl Via Leonardo da Vinci n. 16 28100 - Novara (NO)		Dott. Alessandro Vanni Rauli Tacchini	
PROGETTISTA:		Arch. Stefano Boninsegna	
 Genus Loci Architettura Via Comelico n. 3 20135 - Milano tel. +39 02 73 88 808 fax. +39 02 73 88 700 info@glta.it www.glta.it Milano-Firenze		SOTTOSCRIZIONE DIGITALE - DICRETTO ALLIATO DELLA PROVINCIA DI FIRENZE CON IL NUMERO 4018	
Revisori			
A -		Data:	
B -		Scala: 1:200	
C -		Progetto: 28M08 - AMQ	
Spazio riservato all'ufficio			