

FORMATO ORIGINALE 841 x 594 mm  
ORIGINAL SIZE 841 x 594 mm

NON DESUMERE LE MISURE DAL DISEGNO TUTTE LE  
MISURE DEVONO SEMPRE ESSERE VERIFICATE IN  
CANTIERE DALLE IMPRESE ESECUTRICI.

KEYMAP:

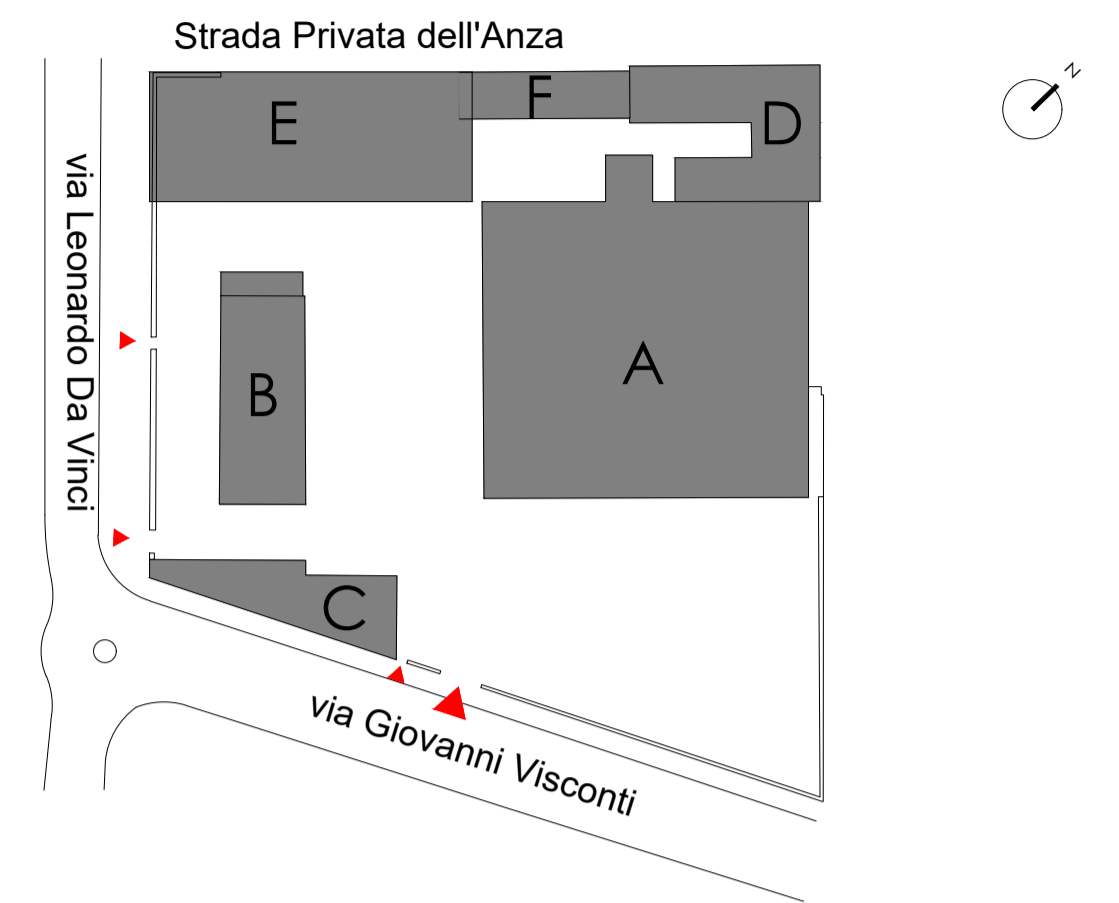

LEGENDA:

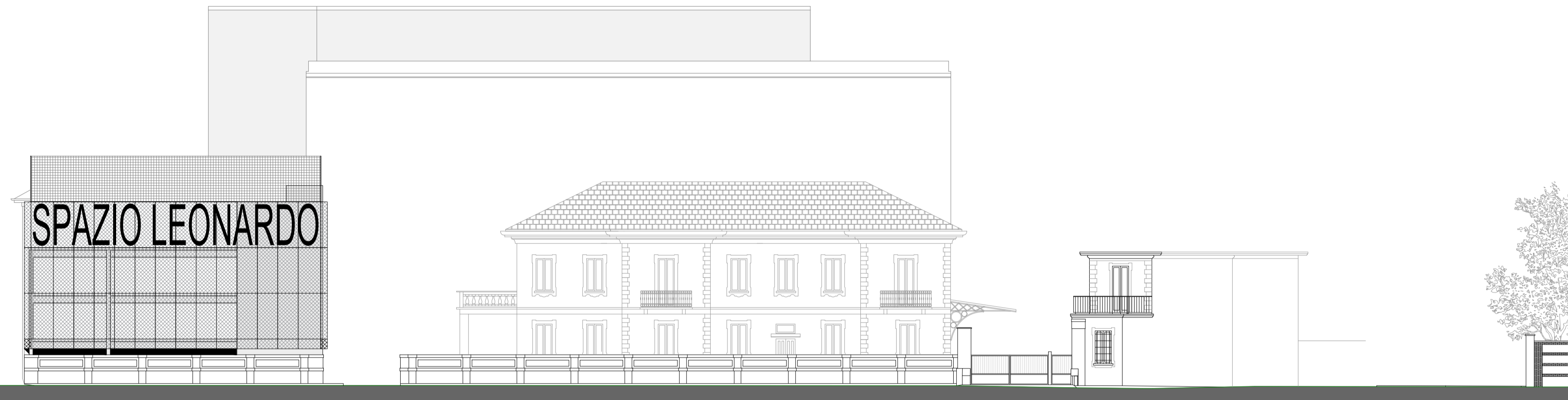

prospetto su Via Leonardo da Vinci

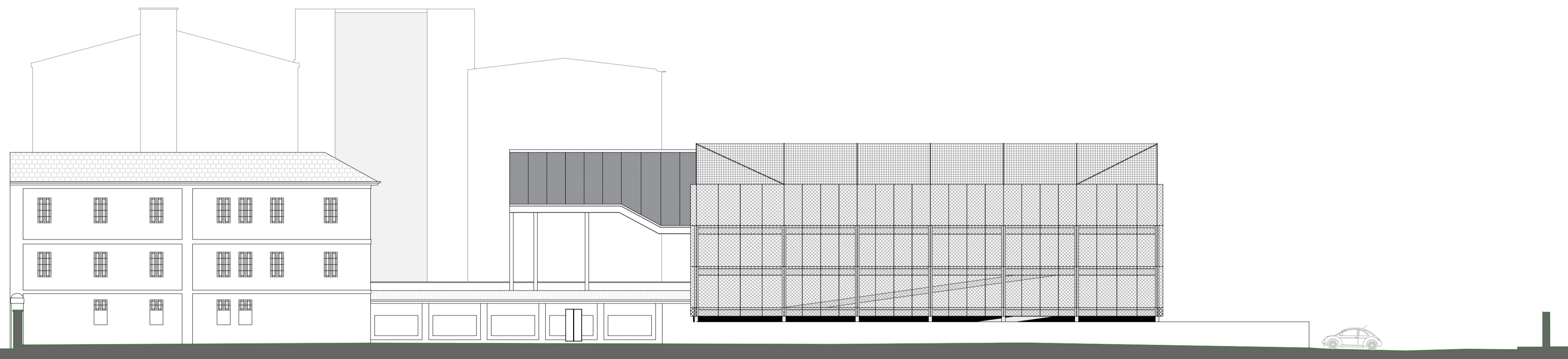

prospetto su Strada Privata dell'Anza



prospetto su Via Visconti

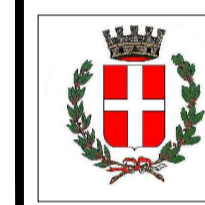

# COMUNE DI NOVARA

pratica edilizia:

**VARIANTE AL PIANO ESECUTIVO CONVENZIONATO  
PER L'AREA "EX MOLINI TACCHINI-GRIGNASCHI"**

progetto:

**ALEXANDER MCQUEEN - NOVARA CAMPUS**  
Via Leonardo da Vinci 16

oggetto tavola:

PROSPETTI ESTERNI STATO ASSENTITO  
(stato di progetto assentito Prot. A03.18)  
deliberazione n.113 del 31/03/2020

numero tavola:

**D.04**

PROPRIETA':

**IMMOBILIARE NOVARA NORD srl**  
Via Leonardo da Vinci n. 16  
28100 - Novara (NO)

DELEGA PER LA  
SOTTOSCRIZIONE  
DIGITALE E PRESENTAZIONE  
TELEMATICA ALL'ARCH.  
STEFANO BONINSEGNA

Dot. Alessandro Vanni Raul Tacchini

PROGETTISTA:

**Genius Loci Architettura**  
Via Cornelico n. 3  
20135 - Milano  
tel. +39 02 73 88 808  
fax. +39 02 73 88 700  
info@gla.it

SOTTOSCRIZIONE DIGITALE  
- ISCRITTO ALL'ALBO DELLA  
PROVINCIA DI FIRENZE  
CON IL NUMERO 4018

Arch. Stefano Boninsegna

Revisioni

A -

Data:

B -

Scala: 1:200

C -

Progetto: 28M08 - AMQ

Spazio riservato all'ufficio